Вестник

6+

mokupchino.ru

МУНИЦИПАЛЬНОГО ОБРАЗОВАНИЯ «КУПЧИНО» №20, 4 мая 2017

ПРАЗДНИК

Фото assembly.spb.ru

В первомайском шествии по Невскому проспекту приняли участие жители нашего муниципального образования и молодогвардейцы округа

стр. 4

СОБЫТИЕ

Воспитанник ДДЮТ Фрунзенского района Даниил Свинаренко стал призером чемпионата России по авиамодельному спорту. Поздравляем с победой!

стр. 8

бессмертный ПОЛК

Приглашаем купчинцев принять участие в торжественном шествии

5 мая

12.00 — торжественное шествие в честь 72-й годовщины со Дня Победы в Великой Отечественной войне

Сбор участников и формирование колонн — **с 11.00** на пересечении ул. Турку и Пражской ул.

13.00 — праздничный концерт в Парке интернационалистов

ПРОГРАММА

телевизионных передач с 8 по 14 мая

стр. 10–23

С ПРАЗДНИКОМ

Дорогие ленинградцы-петербуржцы!
Уважаемые ветераны
Великой Отечественной войны!

От всей души поздравляю вас с 72-й годовщиной Великой Победы!

День Победы — самый дорогой, святой праздник, объединяющий все поколения россиян.

Победа досталась ценой миллионов жертв наших соотечественников, сложивших свои головы во имя независимости Родины, освобождения мира от фашизма. Мы низко склоняем головы перед героизмом и самоотверженностью защитников Отечества, которые положили свои жизни на алтарь Великой Победы.

Мы отдаем дань глубочайшего уважения нашим дорогим ветеранам, жителям блокадного Ленинграда, труженикам тыла, которые выстояли в страшные годы блокады, победили и подарили нам счастье жить в мирное время.

В этот день желаю всем ленинградцам-петербуржцам счастья, крепкого здоровья, добра и мирного неба над головой!

С Днем Победы!

Вячеслав МАКАРОВ, секретарь Санкт-Петербургского регионального отделения партии «Единая Россия», председатель Законодательного Собрания Санкт-Петербурга

Уважаемые жители Купчино!

9 Мая — самый светлый праздник нашей страны.

72 года назад, победной весной 1945 года, Красная армия завершила разгром гитлеровской Германии, освободив Европу и весь мир от «коричневой чумы» фашизма. Великая Отечественная война унесла жизни миллионов жителей нашей страны — солдат и офицеров, детей и взрослых, мужчин и женщин. Мы должны свято чтить память о тех, кто ценой невероятных усилий, ценой своей жизни, ценой самопожертвования сумел выстоять под напором врага и одержать над ним победу.

Отдельные слова благодарности — тем, кто сохранил для потомков и не отдал фашистам наш родной город Ленинград.

С каждым годом всё меньше среди нас остается участников Великой Отечественной войны. Тем больше мы должны проявлять заботы об этих людях, беречь их. Именно их жизнь и служение Родине сейчас являются примером для молодых поколений. На вас мы равняемся. Вами гордимся.

Спасибо вам!

Михаил ЧЕРЕПАНОВ, глава муниципалитета «Купчино», федеральный координатор «Молодой Гвардии Единой России» по Северо-Западу

ВЕЛИКОЙ ПОБЕДЫ!

Уважаемые жители муниципального образования Купчино!

От всего сердца поздравляем вас с Днем Великой Победы!

В каждой нашей семье мы чтим память о наших отцах, дедах и прадедах, которые на полях сражений Великой Отечественной войны и самоотверженным трудом в тылу отстояли свободу нашей родной страны и победили фашизм.

Мы помним и о подвиге тех людей, которые сумели пережить годы ленинградской блокады, ужасы фашистского плена и сохранили в себе человечность, донесли до нас правду о тех тяжелых военных годах, передали потомкам свое жизнелюбие и любовь к Родине.

В этот победный день мы желаем всем ветеранам войны, блокадникам, бывшим узникам фашистских концлагерей, труженикам тыла крепкого здоровья, любви близких. Мы уважаем и чтим тот подвиг, который вы совершили ради жизни на Земле, ради нас — ваших детей и внуков, ради нашей свободы.

Благодаря вам мы живем в мире! Мы всегда будем благодарны вам за Великую Победу!

Депутаты Муниципального совета муниципального образования Купчино

Общегородские мероприятия, посвященные 72-й годовщине Победы

5 мая

- **в 10.00** — торжественно-траурная церемония возложения венков и цветов к стеле «Город-герой Ленинград».

8 мая

- **с 11.00** — торжественно-траурные церемонии возложения венков и цветов на Пискаревском мемориальном кладбище, кладбищах Санкт-Петербурга, воинских мемориалах, братских захоронениях.

9 мая

- **в 10.00** — парад войск Санкт-Петербургского территориального гарнизона Западного военного округа на Дворцовой площади.
- **в 14.30** — проезд ветеранов на ретроавтомобилях по Невскому проспекту от площади Восстания до Дворцовой площади.
- **в 15.00** — прохождение участников всероссийского патриотического проекта «Бессмертный полк» по Невскому проспекту до Дворцовой площади (построение на Невском проспекте от Суворовского проспекта до площади Александра Невского).
- **с 9.00 до 12.00 и с 17.00 до 23.00** — зажжение факелов на Ростральных колоннах.
- **в 17.00** — праздничный концерт на Дворцовой площади.
- **в 22.00** — праздничный артиллерийский салют у стен Петропавловской крепости.

Первомай – праздник всех поколений

1 мая в Санкт-Петербурге состоялось традиционное шествие по Невскому проспекту, посвященное Дню международной солидарности трудящихся и празднику весны и труда.

В праздничной демонстрации приняли участие губернатор Санкт-Петербурга Георгий Полтавченко, председатель Законодательного Собрания Вячеслав Макаров, депутаты петербургского парламента, члены правительства города, представители трудовых коллективов петербургских предприятий, профсоюзных организаций и общественных объединений, учащиеся школ и вузов.

Активисты Санкт-Петербургского регионального отделения «Молодая Гвардия Единой России» вышли на первомайскую демонстрацию своей колонной, которую возглавили федеральный координатор по Северо-Западной территориальной группе ВОО «Молодая Гвардия Единой России», глава муниципалитета Купчино Михаил Черепанов и руководитель Санкт-Петербургского регионального отделения ВОО «Молодая Гвардия Единой России» Дмитрий Баранов.

Во время шествия по Невскому проспекту звучали яркие лозунги, такие как: «Россия! Путин! Победа!», «Верим в Россию, верим в себя!», «Мир! Труд! Май! Гвардия, давай!». В шествии также приняли участие сторонники организации. Всего на демонстрацию вышли более 500 человек.

Руководитель Санкт-Петербургского регионального отделения ВОО «Молодая Гвардия Единой России» Дмитрий Баранов поблагодарил всех участников первомайского шествия. «Спасибо всем, кто вышел сегодня с нами. Именно вы — будущее России. Первое мая всегда является тем днём, который даёт каждому возможность высказаться и найти своих единомышленников», — сказал Дмитрий Баранов.

«Праздник Весны и Труда – это праздник, объединяющий все поколения. Он напоминает каждому из нас не только о ратном, но и трудовом подвиге старшего поколения, наших ветеранов, которые заложили основы нашей сегодняшней жизни и трудовой деятельности, — отметил федеральный координатор по Северо-Западной территориальной группе ВОО «Молодая Гвардия Единой России» Михаил Черепанов. — Теперь мы сами создаем свое будущее, своими руками творим его. Достойный труд и целеустремленность — залог нашего успеха, залог возможности подарить лучшую жизнь для наших детей и внуков».

ВНИМАНИЕ

Совет пенсионеров округа начал свою работу

По инициативе главы муниципалитета Михаила Черепанова
в нашем округе формируется Совет пенсионеров.

Приглашаем активных жителей принять участие в работе Совета пенсионеров.
Желающих вступить в Совет пенсионеров приглашаем в муниципалитет,
чтобы заполнить анкету-заявление (ул. Будапештская, д. 19, корпус 1, 2-й этаж).

Ждем вас по рабочим дням **с 10 до 18 часов**. Справки по телефону **703-04-10**.

Запланирована большая программа для людей старшего поколения. Члены Совета пенсионеров смогут принимать участие во всех муниципальных мероприятиях, в обсуждении актуальных для нашего округа проблем и выработке путей их решения, в формировании руководящего состава Совета пенсионеров.

Ждем всех, кто хочет активно участвовать в жизи нашего округа!

Конкурс для юных талантов

«Я сохраняю наследие Петербурга» — творческий конкурс для учащихся общеобразовательных учреждений Санкт-Петербурга в возрасте до 18 лет, который проводят Комитет по государственному контролю, использованию и охране памятников истории и культуры совместно с Комитетом по образованию.

Участникам предлагается создать сценарий к анимационному фильму об объекте всемирного наследия ЮНЕСКО «Исторический центр Санкт-Петербурга и связанные с ним группы памятников», главным героем которого должен стать созданный автором персонаж.

Единство природной основы и созданного человеком, уникальные градостроительные особенности (регулярная застройка, «небесная линия»), амбициозность первоначального замысла, связь с событиями мировой истории — это характеристики, которые стали основанием для включения объекта «Исторический центр Санкт-Петербурга и связанные с ним группы памятников» в список всемирного наследия ЮНЕСКО.

Заявки и конкурсные работы могут быть направлены до 10 мая на почту: lifeinheritage@yandex.ru.

Муниципальный Совет МО «Купчино» от всей души поздравляет с юбилеем жителей нашего округа:

С 90-летием!
Георгия Никифоровича ШАБАНОВА,
Надежду Ивановну ШАТРОВУ.

С 80-летием!
Эллу Наумовну ШАПИРО,
Людмилу Ивановну ЖУКОВУ,
Зинаиду Александровну СУХАНОВУ.

С 70-летием!
Владимира Евгеньевича РОГОВА.

Желаем вам здоровья, счастья и мирного неба над головой!

График приема депутатов Муниципального Совета муниципального образования МО «Купчино»

СПб, ул. Будапештская, дом 19, корпус 1, 2-й этаж

Ф.И.О.	Время приема	
Избирательный округ №216		
Баранов Дмитрий Евгеньевич	Второй вторник	16.00—18.00
Гапанович Антонина Леонидовна	Последний вторник	14.00—16.00
Кузнецов Владимир Алексеевич	Третий четверг	16.00—18.00
Фомина Елена Васильевна	Вторник, четверг	16.00—18.00
Яровой Александр Степанович	Первая и третья среда	14.00—16.00
Избирательный округ №217		
Логинов Евгений Игоревич	Первая и третья среда	16.00—18.00
Мерзлякова Мария Геннадьевна	Третья среда	18.00—20.00
Свиридов Анатолий Валерьевич	Первая пятница	16.00—17.00
Середа Елена Валентиновна	Последний четверг	17.00—18.00
Смехов Александр Евгеньевич	Третий четверг	16.00—18.00
Избирательный округ №218		
Ерёмина Светлана Николаевна	Первый четн. вторник	11.30—13.30
Маликов Александр Сергеевич	Первый понедельник	16.00—18.00
Мельникова Инна Васильевна	Вторая среда	16.00—18.00
Соколов Вячеслав Юрьевич	Вторая среда	16.00—17.00
Черепанов Михаил Сергеевич	Каждый четверг	16.00—18.00
Избирательный округ №219		
Борзанова Марина Валентиновна	Каждый вторник	17.00—18.00
Иванова Елена Владимировна	Вторая среда	16.00—17.00
Коротких Анастасия Валерьевна	Первый вторник	16.00—18.00
Куракин Максим Александрович	Вторая среда	16.00—18.00
Трубицын Юрий Николаевич	Каждый четверг	16.00—18.00
Часы приема Главы муниципального образования «Купчино»		
Черепанов Михаил Сергеевич	Каждый четверг	16.00–18.00

График приема граждан структурными подразделениями Местной администрации

СПб, ул. Бухарестская, дом 43

И.о. Главы Местной администрации		
Батанов Сергей Валентинович	Вторник, четверг	10.00–12.00
Заместитель Главы Местной администрации		
Орлова Алена Сергеевна	Вторник, четверг	14.00—16.00
Общий отдел		
Зайганова Эржена Сергеевна	Вторник, четверг	12.00–13.00 14.00–15.00
Отдел благоустройства		
Степовая Виктория Викторовна	Вторник, четверг	14.00–16.00
Отдела опеки и попечительства (ул. Будапештская, дом 19, корпус 1)		
Лунина Жанна Юрьевна	Понедельник Четверг	15.00–17.00 10.00–12.00

Открыто рабочее движение по Дунайскому путепроводу

26 апреля состоялась торжественная церемония открытия рабочего движения по путепроводу на пересечении Пулковского шоссе с Дунайским проспектом. Эта транспортная развязка значительно облегчит передвижение для всех жителей нашего города.

В церемонии приняли участие губернатор Санкт-Петербурга Георгий Полтавченко, заместитель министра транспорта Николай Асаул, вице-губернатор нашего города Игорь Албин, председатель Совета директоров ЗАО «Пилон» Мевлуди Блиадзе, представители ГУП «Ленгипроинжпроект».

«Это очень серьезное, сложное и мощное инженерное сооружение. Развязка позволит значительно улучшить дорожную обстановку на пересечении двух важнейших городских магистралей», — сказал Георгий Полтавченко.

Район, в котором расположена Дунайская развязка, стремительно развивается. Здесь находится множество логистических и транспортных компаний, крупных предприятий и торговых центров, а также пролегают пути в аэропорт и морской порт. Рядом находятся КАД и ЗСД, строится скоростная магистраль «Петербург—Москва». Развязка построена в рамках подготовки к чемпионату мира по футболу 2018 года и Кубку конфедераций, матчи которого пройдут уже в этом году на новом стадионе на Крестовском острове.

Рабочее движение по основному ходу открылось на прошлой неделе. Окончательно весь объект будет сдан к 30 июня.

Георгий Полтавченко поблагодарил проектировщиков, строителей и всех, кто участвовал в возведении путепроводной развязки. Губернатор вручил ценные подарки лучшим строителям этого важного для всех жителей города транспортного объекта.

Пресс-служба правительства Санкт-Петербурга

СПРАВКА

— Длина двухуровневой шестиполосной развязки — 1321 метр.

— Архитектурное решение — 8 пилонов с вантовой системой. В ее состав будут входить 21 съезд, а также пять подземных пешеходных переходов, лестничные сходы и платформы для маломобильных групп населения.

— Развязка будет иметь архитектурно-художественную подсветку.

— После открытия рабочего движения предстоит завершить строительство и переустройство боковых съездов, а также провести благоустройство и озеленение.

В Купчино поздравляют ветеранов

27 апреля ветерана Великой Отечественной войны, труженика блокадного Ленинграда Веру Григорьеву поздравили с наступающим праздником Победы первый заместитель главы администрации района Олег Фадеенко, генеральный директор ЗАО «Стройинвест» Виталий Ульрих и сотрудники учреждений социальной защиты населения.

Вера Григорьева родилась в Ленинграде 22 июля 1923 года. В годы войны училась на 1-м курсе Первого медицинского института. В сентябре 1941 года Веру Федоровну направили работать на оборону Ленинграда — строить окопы под Петергофом. Вернувшись в город, она окончила срочные медицинские курсы. Все страшные дни войны проработала медицинской сестрой в госпиталях, спасая жизни защитников и жителей города. За работу в блокадном городе была награждена медалью «За оборону Ленинграда». В послевоенное время Вера Федоровна более 40 лет проработала на заводе «ЛенСлепторг» — в отделе кадров, а затем заместителем директора.

Полицейские задержали наркосбытчика

Как сообщает пресс-служба ГУ МВД России по Санкт-Петербургу и Ленинградской области, сотрудники Управления по контролю за оборотом наркотиков в результате проведения оперативно-розыскных мероприятий у дома 69/2 на Будапештской улице задержали 35-летнего гражданина.

Установлено, что он активный участники группы, причастной к незаконному обороту наркотиков. У задержанного изъято 10 свертков из изоленты с наркотическим средством «метадон» общей массой 2,74 грамма.

В ходе проведения обыска по месту жительства злоумышленника обнаружено и изъято 13 аналогичных свертков с метадоном.

Следователем СУ УМВД России по Фрунзенскому району Санкт-Петербурга возбуждено уголовное дело по признакам преступления предусмотренного частью 2 статьи 228 УК России (хранение наркотических средств и психотропных веществ).

В результате проведения дальнейших оперативно-розыскных мероприятий и следственных действий злоумышленник дополнительно изобличен в том, что 2 марта 2017 года сбыл наркотическое вещество «метадон» массой 0,98 грамма гражданину.

Возбуждено уголовное дело по признакам преступления, предусмотренного частью 3 статьи 228.1 УК России (сбыт наркотических средств и психотропных веществ). Подозреваемый задержан на основании статьи 91 УПК РФ.

Полиция проводит комплекс оперативно-розыскных мероприятий и следственных действий, направленных на выявление дополнительных эпизодов противоправной деятельности задержанного.

За изготовление и продажу алкоголя виновные наказаны

28 апреля Фрунзенский районный суд вынес приговор по уголовному делу о производстве и продаже немаркированной алкогольной продукции.

Прокуратура Фрунзенского района поддержала государственное обвинение по уголовному делу в отношении Мушфига Алиева и Эльмана Мамедова.

Как сообщает пресс-служба прокуратуры Санкт-Петербурга, они обвинялись в совершении преступления, предусмотренного п. п. «а, б» ч. 6 ст. 171.1 УК РФ (производство, хранение, перевозка в целях сбыта и продажа немаркированной алкогольной продукции).

Суд установил, что Алиев в период с февраля по май 2016 года производил немаркированную алкогольную продукцию, подлежащую обязательной маркировке акцизными марками либо федеральными специальными марками, а также ее перевозку, хранение и продажу в особо крупном размере группой лиц по предварительному сговору.

В эту группу помимо него входил Мамедов. Алиев и Мамедов продали спиртосодержащую жидкость в количестве более 20 тыс. бутылок на общую сумму более 1,4 млн рублей, то есть в особо крупном размере. Подсудимые признали вину в совершении преступления.

С учетом позиции государственного обвинения Фрунзенский районный суд Санкт-Петербурга признал Алиева и Мамедова виновными в совершении преступления и назначил наказание: Алиеву — на 1,5 года лишения свободы условно с испытательным сроком 2 года, Мамедову — штраф в размере 500 тыс. рублей.

Шахматные турниры выходного дня

Всех, кто желает принять участие в соревнованиях по шахматам, приглашаем на турниры, которые проходят по выходным дням.

6, 13 и 20 мая с 17.00 до 21.00 в подростково-молодежном клубе «Современник» (Купчинская ул., 32) пройдут турниры по игре в блиц-шахматы.

По материалам официального портала администрации Фрунзенского района Санкт-Петербурга (www.frunznews.ru)

Наш земляк — один из лучших в России

Воспитанник коллектива «Авиамоделирование» ДДЮТ Фрунзенского района Даниил Свинаренко стал бронзовым призером на чемпионате России по авиамодельному спорту в классе моделей свободного лёта.

Соревнования прошли в апреле в столице Кабардино-Балкарии городе Нальчике и были отборочным этапом перед чемпионатом мира по авиамоделям свободного лёта, который состоится в Хорватии с 15 по 27 июля этого года.

После этого турнира определились составы сборных команд, которые будут представлять Россию на первенстве мира по трем видам соревновательной программы.

Чемпион России по свободно летающим моделям планеров (F1A), заслуженный мастер спорта Сергей Макаров (г. Москва) отметил: «Соревнования показали неплохую готовность наших спортсменов перед чемпионатом мира. На этом первенстве было много талантливой молодежи, что, разумеется, очень радует, поскольку обозначает перспективы развития этого вида спорта. Что касается будущих выступлений на чемпионате мира, то в целом, можно сказать, что готовы мы хорошо. Наша техника находится на высшем мировом уровне, и единственное, что от нас не зависит — это немного удачи, которая всегда необходима спортсменам».

Спортсмен-авиамоделист ДДЮТ Фрунзенского района Даниил Свинаренко (педагог — Пушков Андрей Владимирович), заняв 4-е место по итогам турнира, вошел в десятку лучших спортсменов нашей страны.

На соревнованиях также проводился рейтинг участников кубка России 2016 года. По результатам различных соревнований 2016 года Даниил Свинаренко стал бронзовым призером этого первенства среди юношей в классе авиамоделей F-1-A. Поздравляем с высоким результатам и желаем дальнейших успехов!

Ольга КОРОТЕЕВА,
заведующая
спортивно-техническим отделом
ДДЮТ Фрунзенского района

Урок экологической чистоты для школьников

День Земли в киноцентре «Чайка» отметили необычным «Уроком чистоты в большом городе». Учащиеся школ №298 и 365 встретились с координатором российского экологического движения «РазДельный сбор» Евгенией Правдиной. Все участники получили мини-карты расположения пунктов сбора вторсырья в Северной столице.

Обращаясь к школьникам, Евгения Правдина отметила, что сейчас одной из самых главных экологических проблем является всё возрастающее с каждым днем потребление товаров — происходит «замусоривание планеты донельзя». Она привела пример, что обычная российская семья из трех человек за неделю оставляет после себя 5 килограммов мусора и уже сегодня площадь мусорных полигонов в России можно сравнить по размеру с островом Кипр, помноженному на четыре.

«Мы создаем материалы, которая сама природа не производит и не берет обратно. В этом заключается главная беда человечества. Я хочу, чтобы вы об этом подумали», — подчеркнула эколог, обращаясь к школьникам.

Экологические знания юных купчинцев обогатились полезной информацией — знаниями о возможностях переработки вторичного сырья, а еще о том, почему мусор следует собирать раздельно.

Школьники также увидели успешный пример борьбы за чистоту в родном городе — видео о переработке полиэтиленовой пленки в Санкт-Петербурге. Другой мультфильм — «Циклическая экономика» — разъяснил им принципы рационального и разумного потребления запасов полезных ископаемых нашей страны.

Марина МАЛЕЕВА

Объявлен конкурс «Планета, полная чудес»

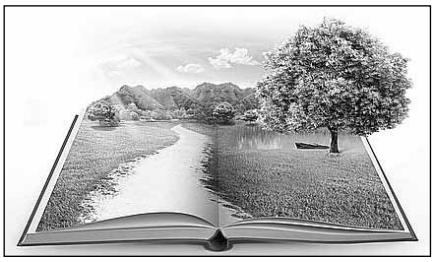

В библиотеке №7 «Славянка» (ул. Ярослава Гашека, 26, к. 1) стартовал конкурс чтецов «Планета, полная чудес».

Конкурс проводится в рамках городского проекта «Эко-Питер» в Год экологии и особо охраняемых природных территорий.

Организаторы ставят цель приобщить детей и подростков к возрождению экологических традиций через литературное творчество.

Конкурс проводится в пяти возрастных группах: от 4 до 6 лет; от 7 до 10 лет; от 11 до 14 лет; от 15 до 18 лет; от 18 лет и старше.

Участникам предлагают предоставить одно прозаическое (рассказ, сказка, очерк, зарисовка, повесть) или поэтическое (поэма, стихотворение, баллада) произведение о флоре или фауне.

Конкурсные видеоролики с прочтением работы и заявки необходимо отправить по адресу электронной почты biblioteka_7@mail.ru (с указанием темы сообщения «На конкурс: «Планета полная чудес») до 13 мая.

Запись видеороликов возможна в библиотеке 4 и 11 мая с 12.00 до 18.00 по предварительной записи по телефону 778-76-45.

Подведение итогов, объявление и награждение победителей и участников пройдет в библиотеке 20 мая в 13.00.

Дополнительную информацию можно получить в группе в контакте — vk.com/club39737361.

Адрес библиотеки: www.frunznews.ru

ПОНЕДЕЛЬНИК, 8 мая

ПЕРВЫЙ КАНАЛ

6.00 Новости
6.10 Х/ф «НОРМАНДИЯ - НЕМАН» (12+)
8.25 Х/ф «НЕБЕСНЫЙ ТИХОХОД»

10.00, 12.00 Новости с субтитрами
10.15 Д/ф Премьера. «Моя линия фронта» (16+)
11.15, 12.15 Х/ф «БИТВА ЗА СЕВАСТОПОЛЬ» (12+)
13.55 Х/ф «А ЗОРИ ЗДЕСЬ ТИХИЕ...» (12+)
17.15 Чемпионат мира по хоккею-2017. Сборная России - сборная Германии. Прямой эфир из Германии. В перерыве - Вечерние новости с субтитрами
19.25 Т/с ПРЕМЬЕРА. «ПО ЗАКОНАМ ВОЕННОГО ВРЕМЕНИ» (12+)
21.00 Время
21.20 Т/с «ПО ЗАКОНАМ ВОЕННОГО ВРЕМЕНИ» (12+)
23.50 Х/ф «БАЛЛАДА О СОЛДАТЕ»
1.35 Х/ф «В ДВУХ ШАГАХ ОТ «РАЯ» (12+)
3.10 Х/ф «МЕРСЕДЕС» УХОДИТ ОТ ПОГОНИ» (12+)

РОССИЯ 1

4.25 Х/ф «ОПЕРАЦИЯ «ТАЙФУН». ЗАДАНИЯ ОСОБОЙ ВАЖНОСТИ» (12+)
7.40, 11.20 Т/с «ПОЛОСА ОТЧУЖДЕНИЯ» (12+)
11.00, 20.00 Вести
15.25, 21.00 Т/с «КАРИНА КРАСНАЯ» (12+)
0.00 Х/ф «ДЕНЬ ПОБЕДЫ» (12+)
1.05 Х/ф «ГОРЯЧИЙ СНЕГ»
3.10 Д/ф «Ордена Великой Победы»

ТВ ЦЕНТР

6.35 Х/ф «ОПЕКУН» (12+)
8.20 Х/ф «СМЕЛЫЕ ЛЮДИ»
10.20 Д/ф «Георгий Юматов. О герое былых времён» (12+)
11.30, 22.00 События
11.45 Х/ф «РАЗНЫЕ СУДЬБЫ» (12+)
13.50 Х/ф «ГРАФ МОНТЕ-КРИСТО» (12+)
17.25 Х/ф «КРЫЛЬЯ» (12+)
21.00, 22.15 Х/ф «ТОТ, КТО РЯДОМ» (12+)
1.15 Х/ф «КЛЮЧ К ЕГО СЕРДЦУ» (12+)
5.05 Д/ф «Три генерала - три судьбы» (12+)
5.55 Тайны нашего кино (12+)

НТВ

5.00 Д/ф «Путь к Победе» (16+)
5.55 Х/ф «ПЯТЬ ВЕЧЕРОВ» (12+)
8.00, 10.00, 16.00, 19.00 Сегодня
8.20 Х/ф «Я - УЧИТЕЛЬ» (12+)
10.20, 16.20, 19.15 Т/с «МОРСКИЕ ДЬЯВОЛЫ» (16+)
0.00 Место встречи (16+)
2.00 Песни Победы (12+)
3.15 Д/с «Освободители» (12+)

РОССИЯ К

7.00 Евроньюс
10.00, 0.15 Х/ф «ПРОСТО САША»
11.15 Д/ф «Марина Неёлова: «Я знаю всех Волчек»
12.10 Д/ф «Зелёная планета»
13.45 III Всероссийский конкурс молодых исполнителей Русский балет
15.50 Д/ф «Чистая победа. Штурм Новороссийска»
16.30 Искатели
17.20 Библиотека приключений
17.35 Х/ф «ПОДВИГ РАЗВЕДЧИКА»

19.05 Д/ф «Чистая победа. Битва за Берлин»
19.55 Юбилейный концерт Государственного академического ансамбля народного танца имени Игоря Моисеева в Большом театре России
21.30 Х/ф «СТАРИКИ-РАЗБОЙНИКИ»

23.00 Переделкино. Концерт в Доме-музее Булата Окуджавы
1.25 М/ф «Старая пластинка»
1.40 Д/ф «Александр Зацепин. Разговор со счастьем»
2.20 Д/с «Пешком...»
2.50 Д/ф «Вольтер»

ДОМАШНИЙ

6.30, 5.30 Джейми: обед за 15 минут (16+)
7.30, 4.30 Д/с «Астрология. Тайные знаки» (16+)
8.30 Х/ф «БОМЖИХА» (16+)
10.25 Х/ф «ПАПА НАПРОКАТ» (16+)
14.20 Х/ф «ВЫЙТИ ЗАМУЖ ЗА ГЕНЕРАЛА» (16+)
18.00, 23.25 Д/с «2017: Предсказания» (16+)
19.00 Х/ф «УНЕСЁННЫЕ ВЕТРОМ» (16+)
0.00 6 кадров (16+)
0.30 Д/с «Свидание с войной» (16+)

ТНТ

7.00, 7.30, 8.00, 8.30 Т/с «ДЕФФЧОНКИ» (16+)
9.00 Дом-2. Lite (16+)
10.00, 23.00 Дом-2. Остров любви (16+)
11.00, 12.00, 13.00, 14.00, 15.00, 16.00, 17.00, 18.00, 19.00, 19.30, 20.00, 21.00 Однажды в России (16+)
22.00 Д/ф «Однажды в России. Фильм о проекте» (16+)
0.00 Дом-2. После заката (16+)
1.00 Такое кино! (16+)
1.30 Х/ф «СДОХНИ, ДЖОН ТАКЕР!» (16+)
3.10 Т/с «НИЖНИЙ ЭТАЖ» (12+)
3.40 Т/с «ДОКАЗАТЕЛЬСТВА» (16+)
4.30 Т/с «V-ВИЗИТЕРЫ» (16+)
5.20 Т/с «САША+МАША» (16+)
6.00 Т/с «ВЕРОНИКА МАРС» (16+)

СТС

6.00 М/с «Смешарики» (0+)
6.30 Х/ф «КОШКИ ПРОТИВ СОБАК. МЕСТЬ КИТТИ ГАЛОР» (0+)
8.05 М/с «Да здравствует король Джулиан!» (6+)
9.00 Шоу Уральских пельменей (16+)
10.05 Х/ф «ПРОГУЛКА» (12+)
12.30, 4.20 М/ф «Шрэк» (6+)

14.10 М/ф «Шрэк-2» (6+)
16.00 М/ф «Шрэк Третий» (6+)

17.45 М/ф «Шрэк навсегда» (12+)
19.30 Премьера! Шоу Уральских пельменей (16+)
21.00 Х/ф «ПИРАТЫ КАРИБСКОГО МОРЯ. ПРОКЛЯТИЕ «ЧЁРНОЙ ЖЕМЧУЖИНЫ» (12+)
23.45 Х/ф «МАРЛИ И Я» (12+)
2.00 Уральские пельмени (16+)
2.30 Х/ф «БОЛЬШОЙ КУШ» (16+)

ТВ-3

6.00 М/ф «Мультфильмы»
8.00 Х/ф «МИССИС ДАУТФАЙР» (0+)
10.15 Х/ф «ЧАС ПИК» (12+)
12.15 Х/ф «ЧАС ПИК-2» (12+)
14.00 Х/ф «КРЕПКИЙ ОРЕШЕК» (16+)
16.30 Х/ф «КРЕПКИЙ ОРЕШЕК-2» (16+)
19.00 Х/ф «КРЕПКИЙ ОРЕШЕК-3» (16+)
21.30 Х/ф «КРЕПКИЙ ОРЕШЕК 4.0» (16+)
0.00, 1.00 Т/с «ТВИН ПИКС» (16+)
2.00 Х/ф «НА ГРАНИ» (16+)
4.15, 5.15 Т/с «ЭЛЕМЕНТАРНО» (16+)

ЗВЕЗДА

6.00 Д/с «Оружие Победы» (6+)
6.20 Х/ф «ВАСЕК ТРУБАЧЕВ И ЕГО ТОВАРИЩИ»
7.55, 9.15 Х/ф «ОТРЯД ТРУБАЧЕВА СРАЖАЕТСЯ»
9.00, 13.00, 18.00, 22.00 Новости дня
10.05 Х/ф «ПОСТАРАЙСЯ ОСТАТЬСЯ ЖИВЫМ»
11.25 Х/ф «Я СДЕЛАЛ ВСЁ, ЧТО МОГ»
13.15, 18.20 Т/с «ВОЕННАЯ РАЗВЕДКА. ПЕРВЫЙ УДАР» (12+)
22.20 Х/ф «КОНТРУДАР» (12+)
23.55 Х/ф «ХРОНИКА ПИКИРУЮЩЕГО БОМБАРДИРОВЩИКА»
1.30 Х/ф «МОЛОДАЯ ГВАРДИЯ» (12+)
4.50, 5.20 Д/с «Освобождение» (12+)

ПЯТЫЙ КАНАЛ

5.00, 8.00 М/ф «Мультфильмы» (0+)
7.00, 7.45 Информационный выпуск (12+)
7.10, 7.55 Прогноз погоды (6+)
7.15 Регион (12+)
9.00 Сейчас
9.10, 10.05, 11.05, 12.00, 12.55, 13.55, 14.55, 15.50, 16.45, 17.40, 18.40, 19.35 Т/с «БОЕЦ» (16+)
20.35 Х/ф «ПРОСТАЯ ИСТОРИЯ» (16+)
22.25, 23.25, 0.20, 1.20 Т/с «СТАРОЕ РУЖЬЕ» (16+)
2.15, 3.50 Т/с «БИТВА ЗА МОСКВУ» (12+)

РЕН ТВ

5.00 Самые шокирующие гипотезы (16+)
6.30 Т/с «КРАПОВЫЙ БЕРЕТ» (16+)
10.00 День Военной тайны с Игорем Прокопенко (16+)
0.00 Рандеву с Лаймой (16+)
2.50 Документальный проект (16+)
3.50 Территория заблуждений с Игорем Прокопенко (16+)

МАТЧ ТВ

6.30 Д/с «Вся правда про...» (12+)
7.00, 15.00 Кто хочет стать легионером? Дневник реалити-шоу (12+)
7.20 Хоккей. Словения - Канада. Чемпионат мира. Трансляция из Франции (0+)
9.50 Хоккей. США - Дания. Чемпионат мира. Трансляция из Германии (0+)
12.20, 15.20 Новости
12.25, 15.25, 23.45 Все на Матч!
13.00 Футбол. Арсенал - Манчестер Юнайтед. Чемпионат Англии (0+)
15.55 ЕвроТур. Обзор матчей недели (12+)
16.25 Передача без адреса (16+)
16.55 Росгосстрах. Чемпионат России по футболу. Анжи (Махачкала) - Локомотив (Москва). Прямая трансляция
18.55 Тотальный разбор с Валерием Карпиным
20.20 Спортивный репортёр (12+)
20.40 Все на хоккей!
21.10 Хоккей. США - Швеция. Чемпионат мира. Прямая трансляция из Германии
0.15 Волейбол. Чемпионат России. Мужчины. Финал шести (0+)
2.15 Хоккей. Финляндия - Чехия. Чемпионат мира. Трансляция из Франции (0+)
4.45 Волейбол. Чемпионат мира среди клубов. Женщины. Динамо (Москва, Россия) - Вакифбанк (Турция). Трансляция из Японии (0+)

САНКТ-ПЕТЕРБУРГ

6.00, 11.50, 18.05, 20.05 Х/ф «СЕМНАДЦАТЬ МГНОВЕНИЙ ВЕСНЫ» (16+)

11.00 Торжественно-траурная церемония возложения венков и цветов на Пискаревском мемориальном кладбище. Прямая трансляция
11.40, 5.10 Д/с «Оружие победы» (12+)
18.00, 20.00 Новости
22.15 Песни Весны и Победы (6+)
23.55, 4.20 Д/ф «Живая история» (12+)
0.45 Х/ф «ВОСХОЖДЕНИЕ» (16+)
2.40 Х/ф «ГЕНЕРАЛ» (16+)
5.20 Д/с «История военных парадов на Красной площади» (12+)

ОТР ОБЩЕСТВЕННОЕ ТЕЛЕВИДЕНИЕ РОССИИ

4.00 Х/ф «ПУТЬ В «САТУРН» (12+)
5.25 Х/ф «КОНЕЦ «САТУРНА» (12+)
7.00 Киноправда?! (12+)
7.10 Х/ф «МУЖЕСТВО» (12+)
8.25 Д/ф «Георгий» (12+)
9.40 Х/ф «БЕСПОКОЙНОЕ ХОЗЯЙСТВО» (12+)
11.05, 13.05 Т/с «АЛЬКА» (12+)
13.00, 15.00, 19.00 Новости
15.05 Д/ф «Равная величайшим битвам» (12+)
15.55, 2.20 Х/ф «ЕДИНСТВЕННАЯ ДОРОГА» (12+)
17.30 Х/ф «ЗАКОННЫЙ БРАК» (12+)
19.20 Х/ф «БОЙ ПОСЛЕ ПОБЕДЫ...» (12+)
22.05 Д/ф «История моей мамы» (12+)
22.35 Х/ф «ПО ЗАКОНАМ ВОЕННОГО ВРЕМЕНИ» (12+)
0.00 Х/ф «ЛЕТЯТ ЖУРАВЛИ» (12+)

1.40 Нет в России семьи такой, где б не памятен был свой герой... (12+)

ПЕРВЫЙ КАНАЛ

5.00, 9.50 Новости
5.10 День Победы. Праздничный канал
10.00 Москва. Красная площадь. Парад, посвященный Дню Победы
11.00, 14.30 Новости с субтитрами
11.30 Х/ф «ОФИЦЕРЫ»
13.00 Концерт, посвященный юбилею фильма Офицеры в Кремлевском Дворце
15.00 Бессмертный полк. Прямой эфир
17.30 Х/ф ПРЕМЬЕРА. «ДВАДЦАТЬ ВОСЕМЬ ПАНФИЛОВЦЕВ» (12+)
19.15, 21.45 Будем жить! Торжественный концерт ко Дню Победы
21.00 Время
22.20 Х/ф «В БОЙ ИДУТ ОДНИ «СТАРИКИ». ЛЕГЕНДАРНОЕ КИНО
23.50 Х/ф «ЖИВЫЕ И МЁРТВЫЕ»
3.00 Х/ф «ЖЕНЯ, ЖЕНЕЧКА И «КАТЮША»
4.20 Песни Весны и Победы

РОССИЯ 1

3.55 Х/ф «ПОСЛЕДНИЙ РУБЕЖ» (12+)
5.50, 11.00 День победы. Праздничный канал
10.00 Москва. Красная площадь. Военный парад, посвящённый 72-й годовщине победы в Великой Отечественной войне 1941-1945гг
11.45 Х/ф «СТАЛИНГРАД» (16+)
14.00, 20.00 Вести
15.00 Бессмертный полк. Шествие в честь 72-й годовщины Великой Победы
18.00 Праздничный концерт, посвящённый Дню Победы
20.40 Вести. Местное время
20.55, 22.15 Т/с «ИСТРЕБИТЕЛИ. ПОСЛЕДНИЙ БОЙ» (16+)
22.00 Праздничный салют, посвящённый Дню Победы
4.00 Д/ф «Иду на таран» (12+)

ТВ ЦЕНТР

6.25 Х/ф «ЕКАТЕРИНА ВОРОНИНА» (12+)
8.00 Х/ф «КОМАНДИР СЧАСТЛИВОЙ «ЩУКИ» (12+)
9.45, 22.10 События
10.00 Москва. Красная площадь. Военный парад, посвященный 72-й годовщине Победы в Великой Отечественной войне 1941-1945 годов
11.00 Х/ф «ДОБРОВОЛЬЦЫ» (12+)
12.40 Х/ф «ЗАСТАВА В ГОРАХ» (12+)
14.20 Д/ф «У Вечного огня» (12+)
14.50 Бессмертный полк. Прямой эфир
16.00 Д/ф «Леонид Быков. Последний дубль» (12+)
16.40, 19.00, 22.30 Х/ф «ПОСЛЕДНИЙ БРОНЕПОЕЗД» (12+)
18.55 Светлой памяти павших в борьбе против фашизма. Минута молчания
20.00 С Днём Победы! Праздничный концерт на Поклонной горе. Прямой эфир
22.00 С Днём Победы! Праздничный салют. Прямой эфир
23.25 Х/ф «РАЗНЫЕ СУДЬБЫ» (12+)
1.10 Х/ф «СМЕЛЫЕ ЛЮДИ»
2.50 Д/ф «Разведчики. Смертельная игра» (12+)
4.25 Т/с «ИНСПЕКТОР МОРС» (16+)

НТВ

5.00 Алтарь Победы (0+)
5.50 Х/ф «ЧИСТОЕ НЕБО» (0+)
8.00, 19.00 Сегодня
8.10 Х/ф «АТЫ-БАТЫ, ШЛИ СОЛДАТЫ...» (0+)
10.00 Москва. Красная площадь. Парад, посвященный Дню Победы
11.00 Х/ф «ОРДЕН» (12+)
14.50 Х/ф «БЕЛАЯ НОЧЬ» (16+)
19.35 Х/ф «В АВГУСТЕ 44-ГО...» (16+)
21.50 Х/ф «СОЧИНЕНИЕ КО ДНЮ ПОБЕДЫ» (16+)
0.00 Концерт Ансамбля песни и пляски Российской Армии им. А.В. Александрова на Поклонной горе (12+)
1.40 Д/ф «Севастопольский вальс» (16+)
2.45 Авиаторы (12+)
3.15 Д/с «Освободители» (12+)

РОССИЯ К

6.30 Евроньюс
10.00 Д/ф «Чистая победа. Штурм Новороссийска»
10.45 Д/ф «Чистая победа. Битва за Эльбрус»
11.25 Д/ф «Чистая победа. Битва за Берлин»
12.10 Х/ф «ЗАСТАВА ИЛЬИЧА»
15.20 Х/ф «ИЮЛЬСКИЙ ДОЖДЬ»
17.05 Х/ф «БЫЛ МЕСЯЦ МАЙ»
18.55 Светлой памяти павших в борьбе против фашизма
19.00 Русский характер
20.40 К 110-летию со дня рождения Василия Соловьева-Седого. Вечер в Театре мюзикла
22.15 Х/ф «НЕБЕСНЫЙ ТИХОХОД»
23.30 Д/ф «Зелёная планета»
1.05 Искатели
1.50 Д/ф «Камиль Писсарро»
1.55 Х/ф «СТЮАРДЕССА»
2.35 М/ф «Мультфильмы для взрослых»

ДОМАШНИЙ

6.30, 5.30 Джейми: обед за 15 минут (16+)
7.30, 0.00, 5.10 6 кадров (16+)
7.50, 4.10 Д/с «Астрология. Тайные знаки» (16+)
8.50 Х/ф «УНЕСЁННЫЕ ВЕТРОМ» (16+)
13.10, 19.00 Т/с «СКАРЛЕТТ» (16+)
18.55 Светлой памяти павших в борьбе против фашизма. Минута молчания (0+)
20.20 Х/ф «МОЯ НОВАЯ ЖИЗНЬ» (16+)
0.30 Т/с «ЛЮБИТЬ И НЕНАВИДЕТЬ» (16+)

ТНТ

7.00, 7.30, 8.00, 8.30 Т/с «ДЕФФЧОНКИ» (16+)
9.00 Дом-2. Lite (16+)
10.00 Дом-2. Остров любви (16+)
11.00, 12.00, 13.00, 15.00, 16.00, 17.00, 18.00, 21.00, 22.00 Комеди Клаб (16+)
14.00, 19.00 Комеди Клаб. Дайджест (16+)
18.55 Светлой памяти павших в борьбе против фашизма. Минута молчания
19.30 Комеди Клаб. Дайджест (16+)
23.00 Дом-2. Город любви (16+)
0.00 Дом-2. После заката (16+)
1.00 Х/ф «СВИДАНИЕ СО ЗВЕЗДОЙ» (12+)
2.55 Т/с «ДОКАЗАТЕЛЬСТВА» (16+)
3.45, 4.35 Т/с «V-ВИЗИТЕРЫ» (16+)
5.30 Т/с «ЛОТЕРЕЯ» (16+)
6.15 Т/с «САША+МАША» (16+)

СТС

6.00 М/с «Смешарики» (0+)
6.30 М/ф «Олли и сокровища пиратов» (0+)
8.05 М/с «Да здравствует король Джулиан!» (6+)
9.00, 2.00 Уральские пельмени (16+)
9.50, 19.30 Шоу Уральских пельменей (16+)
11.20 М/ф «Шрэк-2» (6+)
13.10 М/ф «Шрэк Третий» (6+)
14.55 М/ф «Шрэк навсегда» (12+)
16.40, 19.00 Х/ф «ПИРАТЫ КАРИБСКОГО МОРЯ. ПРОКЛЯТИЕ «ЧЁРНОЙ ЖЕМЧУЖИНЫ» (12+)
18.55 Светлой памяти павших в борьбе против фашизма. Минута молчания (0+)
21.00 Х/ф «ПИРАТЫ КАРИБСКОГО МОРЯ. СУНДУК МЕРТВЕЦА» (12+)
23.55 Х/ф «ШЕСТОЕ ЧУВСТВО» (16+)
2.30 Х/ф «ИСТОРИЯ РЫЦАРЯ» (12+)
5.00 М/с «Алиса знает, что делать!» (6+)
5.30 Ералаш (0+)
5.50 Музыка на СТС (16+)

ТВ-3

6.00, 5.45 М/ф Мультфильмы (0+)
11.45 Х/ф «НА ГРАНИ» (16+)
14.00 Х/ф «КРЕПКИЙ ОРЕШЕК-3» (16+)
16.30 Х/ф «КРЕПКИЙ ОРЕШЕК 4.0» (16+)
18.55 Светлой памяти павших в борьбе против

фашизма. Минута молчания (0+)
19.00, 1.30 Х/ф «КРЕПКИЙ ОРЕШЕК-5» (16+)
20.45 Х/ф «ЯРОСТЬ» (16+)
23.30, 0.30 Т/с «ТВИН ПИКС» (16+)
3.15 Х/ф «РАЗБОРКА В МАЛЕНЬКОМ ТОКИО» (16+)
4.45 Д/с «Тайные знаки» (12+)

ЗВЕЗДА

5.45 Высоцкий. Песни о войне (6+)
6.25 Х/ф «ДВА БОЙЦА» (6+)
7.45 Х/ф «НЕБЕСНЫЙ ТИХОХОД»
9.00, 13.00, 18.00, 22.10 Новости дня
10.00 Москва. Красная площадь. Военный парад, посвященный 72-й годовщине Победы в Великой Отечественной войне 1941-1945 гг
11.15, 15.35, 18.20, 19.00 Т/с «ВОЕННАЯ РАЗВЕДКА. ЗАПАДНЫЙ ФРОНТ» (16+)
18.55 Светлой памяти павших в борьбе против фашизма. Минута молчания
20.35, 22.30 Х/ф «ЖДИ МЕНЯ» (6+)
22.00 Праздничный салют
22.50 Х/ф «РОДНАЯ КРОВЬ» (12+)
0.40 Х/ф «НА СЕМИ ВЕТРАХ»
2.50 Х/ф «МИНУТА МОЛЧАНИЯ» (12+)
4.55 Д/ф «Тайны Третьего рейха» (16+)

ПЯТЫЙ КАНАЛ

5.00, 5.35, 8.00 Т/с «БИТВА ЗА МОСКВУ» (12+)
7.00, 7.45 Информационный выпуск (12+)
7.10, 7.55 Прогноз погоды (6+)
7.15 Ленинградское время (12+)
9.00 Сейчас
9.10 Х/ф «НА ВОЙНЕ КАК НА ВОЙНЕ» (12+)
10.50 Х/ф «ОНИ СРАЖАЛИСЬ ЗА РОДИНУ» (12+)
13.45 Х/ф «БЕЛОРУССКИЙ ВОКЗАЛ» (12+)
15.35 Х/ф «ДЕНЬ ПОБЕДЫ» (16+)
17.00 Х/ф «БЕЛЫЙ ТИГР» (16+)
18.55 Светлой памяти павших в борьбе против фашизма. Минута молчания
19.00, 19.55, 20.40, 21.30 Т/с «СНАЙПЕР: ГЕРОЙ СОПРОТИВЛЕНИЯ» (16+)
22.15, 23.05, 23.55, 0.40 Т/с «ЖАЖДА» (16+)
1.30, 2.25, 3.15, 4.10 Т/с «СТАРОЕ РУЖЬЕ» (16+)

РЕН ТВ

5.00 Территория заблуждений с Игорем Прокопенко (16+)
7.20 М/ф «Крепость: щитом и мечом» (6+)
8.45 М/ф «Алеша Попович и Тугарин Змей» (6+)
10.15 М/ф «Илья Муромец и Соловей-Разбойник» (6+)
11.45 М/ф «Добрыня Никитич и Змей Горыныч» (6+)
13.00 М/ф «Иван Царевич и Серый Волк» (0+)
14.40 М/ф «Иван Царевич и Серый Волк-2» (6+)
16.00 М/ф «Иван Царевич и Серый Волк-3» (6+)
17.30 М/ф «Три богатыря и Морской царь» (6+)
18.55 Светлой памяти павших в борьбе против фашизма. Минута молчания
19.00 М/ф «Три богатыря и Шамаханская царица» (12+)
20.30 М/ф «Три богатыря на дальних берегах» (6+)
21.50 М/ф «Три богатыря: Ход конем» (6+)
23.15 Умом Россию никогда... Концерт М. Задорнова (16+)
1.00 Военная тайна с Игорем Прокопенко (16+)

МАТЧ ТВ

6.30 Волейбол. Динамо (Москва, Россия) - Вакифбанк (Турция). Чемпионат мира среди клубов. Женщины. Трансляция из Японии (0+)
6.45 Д/ф «Век чемпионов» (12+)
8.00 Футбол. Челси - Мидлсбро. Чемпионат Англии (0+)
10.00 Х/ф «ТАКТИКА БЕГА НА ДЛИННУЮ ДИСТАНЦИЮ» (12+)
11.20 Хоккей. Беларусь - Канада. Чемпионат мира. Трансляция из Франции (0+)
13.50 Хоккей. Россия - Германия. Чемпионат мира. Трансляция из Германии (0+)
16.20, 19.50, 23.40 Все на Матч!
16.45 Все на хоккей!
17.10, 19.00 Хоккей. Словения - Норвегия. Чемпионат мира. Прямая трансляция из Франции
18.55 Светлой памяти павших в борьбе против фашизма. Минута молчания
19.45 Новости
20.30 Специальный репортаж (12+)
21.00 Все на футбол!
21.40 Футбол. Ювентус (Италия) - Монако (Франция). Лига чемпионов. 1/2 финала. Прямая трансляция
0.15 Хоккей. Швейцария - Франция. Чемпионат мира. Трансляция из Франции (0+)
2.45 Х/ф «БОРЕЦ И КЛОУН» (0+)
4.30 Х/ф «ВОЕННЫЙ ФИТНЕС» (12+)

САНКТ-ПЕТЕРБУРГ

6.00 Х/ф «НЕБЕСНЫЙ ТИХОХОД» (12+)
7.25 Х/ф «ХРОНИКА ПИКИРУЮЩЕГО БОМБАРДИРОВЩИКА» (16+)
8.45 Х/ф «ЛЕТЯТ ЖУРАВЛИ» (16+)
10.20, 4.45 Д/с «История военных парадов на Красной площади» (12+)
11.00, 12.05, 13.40, 16.10, 17.50, 21.00, 21.30 День Победы. Прямой эфир
11.05 Парад Победы на Дворцовой площади. Прямой эфир
12.30, 13.30, 14.30, 16.00 Новости
12.40 Д/ф «Парад Победы. История» (12+)
14.40 Проезд ветеранов Великой Отечественной войны по Невскому проспекту. Прямая трансляция
15.00 Прохождение участников Всероссийского патриотического проекта Бессмертный полк. Прямая трансляция
16.20 Х/ф «БАЛЛАДА О СОЛДАТЕ» (16+)
18.00 Концерт, посвященный Дню Победы советского народа в Великой Отечественной Войне 1941-1945 годов Споемте, друзья. Дворцовая площадь. Прямая трансляция
21.05 Новости. Итоги дня
22.00 Праздничный салют в честь Дня Победы. Прямая трансляция
22.10 Х/ф «БЕЛОРУССКИЙ ВОКЗАЛ» (12+)
23.55 Х/ф «ЧЕЛОВЕК НА ПОЛУСТАНКЕ» (12+)
1.05 Х/ф «Я ОСТАЮСЬ» (16+)
2.45 Х/ф «ДВОЕ ВО ВСЕЛЕННОЙ» (16+)
5.25 Д/с «Оружие победы» (12+)

ОТР ОБЩЕСТВЕННОЕ ТЕЛЕВИДЕНИЕ РОССИИ

4.05 Х/ф «БОЙ ПОСЛЕ ПОБЕДЫ...» (12+)
6.50, 21.55Концерт Поёт Клавдия Шульженко (12+)
7.15, 19.20Х/ф «СОЛДАТЫ» (12+)
9.05 Календарь (12+)
10.00 Москва. Красная площадь. Парад, посвященный Дню Победы. Прямая трансляция
11.00, 13.10, 15.00, 19.00, 21.05 Новости
11.20 Д/ф «Знамя Победы над Берлином водружено» (12+)
11.30, 23.45 Нет в России семьи такой, где б не памятен был свой герой... (12+)
12.15, 0.25 Д/ф «Люди 1941 года» (12+)
13.15 Х/ф «ДВА БОЙЦА» (12+)
14.35, 21.35 Д/ф «Парад Победы» (12+)
15.05 Д/ф «Равная величайшим битвам» (12+)
15.55, 22.20 Х/ф «ПЯДЬ ЗЕМЛИ» (12+)
17.20 Х/ф «ЛЕТЯТ ЖУРАВЛИ» (12+)
18.55 Светлой памяти павших в борьбе против фашизма. Минута молчания
21.25 Вспомнить всё (12+)
1.20 Т/с «АЛЬКА» (12+)

ПЕРВЫЙ КАНАЛ

5.00 Телеканал Доброе утро
9.00, 3.00 Новости
9.20 Контрольная закупка
9.50 Жить здорово! (12+)
10.55 Модный приговор
12.00, 15.00 Новости с субтитрами
12.15, 2.50, 3.05 Наедине со всеми (16+)
13.20, 15.15 Время покажет (16+)
16.00 Мужское / Женское (16+)
17.00 Давай поженимся! (16+)
18.00 Прямой информационный канал Первая Студия (16+)
20.00 Пусть говорят с Андреем Малаховым (16+)
21.00 Время
21.35 Т/с ПРЕМЬЕРА. «ВЛАСИК. ТЕНЬ СТАЛИНА» (16+)
23.40 Вечерний Ургант (16+)
0.15 Ночные новости
0.30 Х/ф «МУМИЯ ВОЗВРАЩАЕТСЯ» (12+)
3.45 Модный приговор

РОССИЯ 1

5.00, 9.15 Утро России
5.07, 5.35, 6.07, 6.35, 7.07, 7.35, 8.07, 8.35, 11.40, 14.40, 17.20, 20.45 Вести. Местное время. Санкт-Петербург
9.00, 11.00, 14.00, 17.00, 20.00 Вести
9.55 О самом главном (12+)
11.55 Т/с «СКЛИФОСОВСКИЙ» (12+)
14.55 Т/с «ТАЙНЫ СЛЕДСТВИЯ» (12+)
17.40 Прямой эфир (16+)
18.50 60 минут (12+)
21.00 Т/с «МЕЖДУ ЛЮБОВЬЮ И НЕНАВИСТЬЮ» (12+)
23.30 Вечер с Владимиром Соловьёвым (12+)
2.00 Т/с «ШЕРЛОК ХОЛМС» (12+)

ТВ ЦЕНТР

6.00 Настроение
8.00 Х/ф «ЗОЛОТАЯ МИНА»
10.40 Д/ф «Олег Даль - между прошлым и будущим» (12+)
11.30, 14.30, 19.40, 22.00 События
11.50 Т/с «ЧИСТО АНГЛИЙСКОЕ УБИЙСТВО» (12+)
13.40, 5.15 Мой герой с Татьяной Устиновой (12+)
14.50 Город новостей
15.05 Естественный отбор (12+)
16.05 Д/ф «Трудные дети звёздных родителей» (12+)
16.55 Х/ф «ТРИ ЛАНИ НА АЛМАЗНОЙ ТРОПЕ» (12+)
18.50, 4.20 Откровенно с Оксаной Байрак (12+)
20.00 Петровка, 38 (16+)
20.20 Право голоса (16+)
22.30 Линия защиты (16+)
23.05 Д/ф «90-е. Смертельный хип-хоп» (16+)
0.00 События. 25-й час
0.30 Х/ф «КОГОТЬ ИЗ МАВРИТАНИИ-2» (12+)

НТВ

5.00, 6.05 Т/с «ДОРОЖНЫЙ ПАТРУЛЬ» (16+)
6.00, 10.00, 13.00, 16.00, 19.00 Сегодня
7.00 Деловое утро НТВ (12+)
9.00 Т/с «МУХТАР. НОВЫЙ СЛЕД» (16+)
10.20 Т/с «ЛЕСНИК» (16+)
12.00 Суд присяжных (16+)
13.25, 18.30 Обзор. Чрезвычайное происшествие
14.00, 1.40 Место встречи
16.15, 19.20 Сегодня в Санкт-Петербурге
16.30 Т/с «УЛИЦЫ РАЗБИТЫХ ФОНАРЕЙ» (16+)
19.40 Т/с «МОРСКИЕ ДЬЯВОЛЫ. СМЕРЧ» (16+)
22.45 Итоги дня
23.15 Футбольная Столица с Геннадием Орловым
23.50 Т/с «ШЕФ» (16+)
3.40 Д/с «Освободители» (12+)

РОССИЯ К

6.30 Евроньюс
10.00, 19.30, 23.30 Новости культуры
10.15, 1.40 Наблюдатель
11.15, 23.50 Х/ф «МЕГРЭ РАССТАВЛЯЕТ ЛОВУШКИ»
13.15 Д/ф «Синтра. Вечная мечта о мировой империи»
13.30 Д/с «Пешком...»
14.05, 22.35 Д/с «Секреты Луны»
15.00 Новости культуры Санкт-Петербург
15.10 Х/ф «ЗАСТАВА ИЛЬИЧА»
18.25 Д/ф «Монте-Сан-Джорджио. Гора ящериц»
18.40 Д/с «Запечатленное время»
19.15 Спокойной ночи, малыши!
19.45 Главная роль
20.00 Абсолютный слух
20.40 Правила жизни
21.10 Власть факта
21.55 Больше, чем любовь
23.45 Худсовет
2.40 Д/ф «Баухауз. Мифы и заблуждения»

ДОМАШНИЙ

6.30, 5.30 Джейми: обед за 15 минут (16+)
7.30, 0.00 6 кадров (16+)
8.15 По делам несовершеннолетних (16+)
11.15 Давай разведёмся! (16+)
14.15 Тест на отцовство (16+)
16.15 Т/с «ЖЕНСКИЙ ДОКТОР-2» (16+)
18.00, 4.45 Свадебный размер (16+)
19.00 Т/с «БРАК ПО ЗАВЕЩАНИЮ. ТАНЦЫ НА УГЛЯХ» (16+)
21.00 Т/с «НАПАРНИЦЫ» (16+)
23.00 Т/с «ПРОВОДНИЦА» (16+)
0.30 Х/ф «РАЗВОД И ДЕВИЧЬЯ ФАМИЛИЯ» (16+)

ТНТ

7.00 Агенты 003 (16+)
7.30, 8.00, 8.30 Т/с «ДЕФФЧОНКИ» (16+)
9.00 Дом-2. Lite (16+)
10.30 Дом-2. Остров любви (16+)
11.30 Холостяк (16+)
13.00, 13.30, 14.00, 14.30, 15.00, 15.30, 16.00, 16.30, 17.00, 17.30, 18.00, 18.30, 19.00, 19.30 Т/с «ИНТЕРНЫ» (16+)
20.00, 20.30 Т/с «УНИВЕР» (16+)
21.00, 2.55 Х/ф «ВСЕ О МУЖЧИНАХ» (16+)
22.35 Однажды в России. Лучшее (16+)
23.00 Дом-2. Город любви (16+)
0.00 Дом-2. После заката (16+)
1.00 Х/ф «ПЕВЕЦ НА СВАДЬБЕ» (12+)
4.30 Т/с «ДОКАЗАТЕЛЬСТВА» (16+)
5.20 Т/с «V-ВИЗИТЕРЫ» (16+)
6.10 Т/с «САША+МАША» (16+)

СТС

6.00 М/с «Да здравствует король Джулиан!» (6+)
6.30 М/с Премьера! «Громолёты, вперёд!» (6+)
7.25 М/с «Три кота» (0+)
7.40 М/с «Драконы. Гонки по краю» (6+)
8.30 М/с Премьера! «Семейка Крудс. Начало» (6+)
9.00, 0.15 Уральские пельмени (16+)
9.30 Х/ф «ПИРАТЫ КАРИБСКОГО МОРЯ. СУНДУК МЕРТВЕЦА» (12+)
12.30 Т/с «КУХНЯ» (12+)
14.00 Т/с «ВОСЬМИДЕСЯТЫЕ» (16+)
15.30 Т/с «ВОРОНИНЫ» (16+)
19.30 Шоу Уральских пельменей (16+)
21.00 Х/ф «ПИРАТЫ КАРИБСКОГО МОРЯ. НА КРАЮ СВЕТА» (12+)
1.00 Х/ф «АДМИРАЛЪ» (16+)
3.25 Х/ф «МНЕ БЫ В НЕБО» (16+)
5.30 М/с «Алиса знает, что делать!» (6+)
5.40 Музыка на СТС (16+)

ТВ-3

6.00, 5.30 М/ф Мультфильмы (0+)
9.30, 10.00, 17.35, 18.10 Д/с «Слепая» (12+)
10.30, 11.00, 16.00, 16.30, 17.00 Д/с «Гадалка» (12+)
11.30, 12.30 Не ври мне! (12+)
13.30, 14.00, 14.30 Д/с «Охотники за привидениями» (16+)
15.00 Мистические истории (16+)
18.45, 19.30, 20.30, 21.15, 22.15 Т/с «ОБМАНИ МЕНЯ» (12+)
23.00 Х/ф «СЕМЬ» (16+)
1.30, 2.30, 3.30 Т/с «ТВОЙ МИР» (16+)
4.30 Д/с «Тайные знаки» (12+)

ЗВЕЗДА

6.05 Политический детектив (12+)
6.35 Д/с «Сделано в СССР» (6+)
6.55 Х/ф «ЗДРАВСТВУЙ И ПРОЩАЙ»
9.00, 13.00, 18.00, 23.00 Новости дня
9.15, 10.05, 13.15, 13.40, 14.05 Т/с «ВОЕННАЯ РАЗВЕДКА. СЕВЕРНЫЙ ФРОНТ» (12+)
10.00, 14.00 Военные новости
18.40 Д/с «Прекрасный полк» (12+)
19.35 Последний день (12+)
20.20 Специальный репортаж (12+)
20.45 Д/с «Секретная папка» (12+)
21.35 Процесс (12+)
23.15 Д/ф «Евгений Евтушенко. Встречи с настоящими людьми» (6+)
0.00 Х/ф «ДОЖИВЕМ ДО ПОНЕДЕЛЬНИКА»
2.05 Х/ф «АЛЫЙ КАМЕНЬ» (12+)
3.40 Х/ф «ИВАН МАКАРОВИЧ» (6+)
5.25 Д/с «Хроника Победы» (12+)

ПЯТЫЙ КАНАЛ

5.00, 9.00, 17.00, 22.00, 0.00 Сейчас
5.10, 6.05, 8.00, 9.30, 10.25, 11.25, 12.20, 13.15, 14.10, 15.05, 16.00 Т/с «БОЕЦ» (16+)
7.00, 7.45 Информационный выпуск (12+)
7.10, 7.55 Прогноз погоды (6+)
7.15 Сделано в области (12+)
7.30 Атмосфера (12+)
17.30, 18.10 Т/с «ДЕТЕКТИВЫ» (16+)
19.00, 19.40, 20.30, 21.15, 22.25, 23.10 Т/с «СЛЕД» (16+)
0.30 Х/ф «ОНИ СРАЖАЛИСЬ ЗА РОДИНУ» (12+)
3.30 Х/ф «ПРОСТАЯ ИСТОРИЯ» (16+)

РЕН ТВ

5.00 Странное дело (16+)
6.00, 11.00 Документальный проект (16+)
7.00 С бодрым утром! (16+)
8.30, 12.30, 16.30, 19.30, 23.00 Новости (16+)
9.00 Военная тайна с Игорем Прокопенко (16+)
12.00, 16.00, 19.00 Информационная программа 112 (16+)
13.00 Званый ужин (16+)
14.00 Х/ф «V ЦЕНТУРИЯ. В ПОИСКАХ ЗАЧАРОВАННЫХ СОКРОВИЩ» (16+)
17.00, 3.00 Тайны Чапман (16+)
18.00, 2.00 Самые шокирующие гипотезы (16+)
20.00 Х/ф «НАЕМНЫЕ УБИЙЦЫ» (16+)
22.30 Всем по котику (16+)
23.30 Х/ф «СПАСАТЕЛЬ» (16+)
4.00 Территория заблуждений с Игорем Прокопенко (16+)

МАТЧ ТВ

6.30 Д/с «Вся правда про...» (12+)
7.00, 7.25, 8.55, 9.20, 12.00, 14.55, 19.45 Новости
7.05, 9.00 Кто хочет стать легионером? Дневник реалити-шоу (12+)
7.30, 12.05, 15.00, 19.50, 23.40 Все на Матч!
9.30 Хоккей. Словакия - Дания. Чемпионат мира. Трансляция из Германии (0+)
12.35, 16.20 Спортивный репортёр (12+)
12.55 Волейбол. Хисамицу Спрингс (Япония) - Динамо (Москва, Россия). Чемпионат мира среди клубов. Женщины. Прямая трансляция из Японии
15.30 Автоинспекция (12+)
16.00 Десятка! (16+)
16.40 Все на хоккей!
17.10 Хоккей. Швейцария - Беларусь. Чемпионат мира. Прямая трансляция из Франции
20.30 Специальный репортаж (12+)
21.00 Все на футбол!
21.35 Футбол. Атлетико (Мадрид) - Реал. Лига чемпионов. 1/2 финала. Прямая трансляция
0.30 Хоккей. Словакия - Германия. Чемпионат мира. Трансляция из Германии (0+)
3.00 Баскетбол. УНИКС (Казань) - Локомотив-Кубань (Краснодар). Единая лига ВТБ. 1/4 финала (0+)
4.55 Баскетбол. Астана - ЦСКА. Единая лига ВТБ. 1/4 финала (0+)

САНКТ-ПЕТЕРБУРГ

6.00 Х/ф «ВЕСНА НА ОДЕРЕ» (12+)
7.50 Д/с «Оружие победы» (12+)
8.00 Хорошее Утро
10.00, 11.00, 13.00, 15.00, 17.00 Новости
10.05 Полезная консультация
11.15 Д/ф «Живая история» (12+)
12.00, 13.10 Х/ф «ВОСХОЖДЕНИЕ» (16+)
14.10, 15.10 Х/ф «СЕРДЦЕ ДРУГА» (16+)
15.05, 17.15, 22.30, 1.45 Новости спорта
15.55 Д/с «Военная контрразведка. Операция Развод» (12+)
16.35 Окно в кино (16+)
16.45 Телезнайки (6+)
17.20 Бизнес-Петербург
17.30 Районы. Кварталы (тележурнал) (16+)
18.00 Петербургский дневник
19.00 Т/с «ФУРЦЕВА. ЛЕГЕНДА О ЕКАТЕРИНЕ» (16+)
21.00 Проект 2015
22.00, 1.20 Новости. Итоги дня
22.35, 1.50 Вектор успеха (12+)
22.50, 2.00 Степень защиты с Еленой Болдышевой (16+)
23.00 Культурная эволюция (16+)
23.15 Х/ф «ДВОЕ ВО ВСЕЛЕННОЙ» (16+)
2.10 Д/ф «Обыкновенный фашизм» (12+)
4.20 Х/ф «БЕЛОРУССКИЙ ВОКЗАЛ» (12+)

ОТР ОБЩЕСТВЕННОЕ ТЕЛЕВИДЕНИЕ РОССИИ

5.00, 12.05, 22.00 Большая страна. Общество (12+)
5.55, 13.20 уДачные советы (12+)
6.05, 10.05, 21.05 Прав!Да? (12+)
7.00 М/ф «Возвращение блудного попугая». «Варежка»
7.20, 11.05, 14.05 Календарь (12+)
8.15, 15.15, 22.50 Т/с «НОЧНАЯ СМЕНА» (12+)
10.00, 11.00, 12.00, 13.00, 14.00, 15.00, 21.00 Новости
13.30 Большое интервью (12+)
17.00, 1.45 ОТРажение (12+)
0.30 Культурный обмен с Сергеем Николаевичем (12+)
1.15 За строчкой архивной... (12+)

ПЕРВЫЙ КАНАЛ

5.00 Телеканал Доброе утро
9.00, 3.00 Новости
9.20, 4.25 Контрольная закупка
9.50 Жить здорово! (12+)
10.55 Модный приговор
12.00, 15.00 Новости с субтитрами
12.15 Наедине со всеми (16+)
13.20, 15.15 Время покажет (16+)
16.00 Мужское / Женское (16+)
17.00 Давай поженимся! (16+)
18.00 Прямой информационный канал Первая Студия (16+)
20.00 Пусть говорят с Андреем Малаховым (16+)
21.00 Время
21.35 Т/с ПРЕМЬЕРА. «ВЛАСИК. ТЕНЬ СТАЛИНА» (16+)
23.40 Вечерний Ургант (16+)
0.15 Ночные новости
0.30 Х/ф «МУМИЯ: ГРОБНИЦА ИМПЕРАТОРА ДРАКОНОВ» (16+)
2.30 Х/ф «БОЛЬШОЙ ГОД» (16+)
3.05 Х/ф «БОЛЬШОЙ ГОД» (16+)

РОССИЯ 1

5.00, 9.15 Утро России
5.07, 5.35, 6.07, 6.35, 7.07, 7.35, 8.07, 8.35, 11.40, 14.40, 17.20, 20.45 Вести. Местное время. Санкт-Петербург
9.00, 11.00, 14.00, 17.00, 20.00 Вести
9.55 О самом главном (12+)
11.55 Т/с «СКЛИФОСОВСКИЙ» (12+)
14.55 Т/с «ТАЙНЫ СЛЕДСТВИЯ» (12+)
17.40 Прямой эфир (16+)
18.50 60 минут (12+)
21.00 Т/с «МЕЖДУ ЛЮБОВЬЮ И НЕНАВИСТЬЮ» (12+)
23.30 Вечер с Владимиром Соловьёвым (12+)
2.00 Т/с «ШЕРЛОК ХОЛМС» (12+)
4.00 Т/с «ДАР» (12+)

ТВ ЦЕНТР

6.00 Настроение
8.00 Х/ф «ДОБРОВОЛЬЦЫ» (12+)
9.55 Х/ф «ВСТРЕТИМСЯ У ФОНТАНА»
11.30, 14.30, 19.40, 22.00 События
11.50 Т/с «ЧИСТО АНГЛИЙСКОЕ УБИЙСТВО» (12+)
13.40, 5.15 Мой герой с Татьяной Устиновой (12+)
14.50 Город новостей
15.05 Естественный отбор (12+)
16.05 Д/ф «90-е. Смертельный хип-хоп» (16+)
16.55 Х/ф «ТРИ ЛАНИ НА АЛМАЗНОЙ ТРОПЕ» (12+)
18.50 Откровенно с Оксаной Байрак (12+)
20.00 Петровка, 38 (16+)
20.20 Право голоса (16+)
22.30 10 самых... (16+)
23.05 Д/ф «Роковые роли. Напророчить беду» (12+)
0.00 События. 25-й час
0.35 Х/ф «ТОТ, КТО РЯДОМ» (12+)
4.25 Д/ф «Семён Морозов. Судьба, с которой я не боролся» (12+)

НТВ

5.00, 6.05 Т/с «ДОРОЖНЫЙ ПАТРУЛЬ» (16+)
6.00, 10.00, 13.00, 16.00, 19.00 Сегодня
7.00 Деловое утро НТВ (12+)
9.00 Т/с «МУХТАР. НОВЫЙ СЛЕД» (16+)
10.20 Т/с «ЛЕСНИК» (16+)
12.00 Суд присяжных (16+)
13.25, 18.30 Обзор. Чрезвычайное происшествие
14.00, 1.00 Место встречи
16.15, 19.20 Сегодня в Санкт-Петербурге
16.30 Т/с «УЛИЦЫ РАЗБИТЫХ ФОНАРЕЙ» (16+)
19.40 Т/с «МОРСКИЕ ДЬЯВОЛЫ. СМЕРЧ» (16+)
22.45 Итоги дня
23.15 Т/с «ШЕФ» (16+)
2.55 Дачный ответ (0+)
4.00 Т/с «ЧАС ВОЛКОВА» (16+)

РОССИЯ К

6.30 Евроньюс
10.00, 19.30, 23.30 Новости культуры
10.15, 1.55 Наблюдатель
11.15, 23.50 Х/ф «МЕГРЭ И СЕН-ФИАКРСКОЕ ДЕЛО»
12.55 Д/ф «Джек Лондон»
13.05, 20.40 Правила жизни
13.30 Петербургские встречи
14.05, 22.35 Д/с «Секреты Луны»
15.00 Новости культуры Санкт-Петербург
15.10 Х/ф «ИЮЛЬСКИЙ ДОЖДЬ»
16.55 Больше, чем любовь
17.35 Романсы С. Рахманинова. Мария Гулегина и Александр Гиндин
18.30 Д/ф «100 лет со дня рождения Николая Федоренко. «Человек, который знал...»
19.15 Спокойной ночи, малыши!
19.45 Главная роль
20.00 Черные дыры. Белые пятна
21.10 Культурная революция
21.55 Энигма
23.45 Худсовет
1.30 Гинтарас Ринкявичюс и Новосибирский академический симфонический оркестр. Произведения П.И. Чайковского и А. Пьяццоллы

ДОМАШНИЙ

6.30, 5.30 Джейми: обед за 15 минут (16+)
7.30, 0.00 6 кадров (16+)
8.15 По делам несовершеннолетних (16+)
11.15 Давай разведёмся! (16+)
14.15 Тест на отцовство (16+)
16.15 Т/с «ЖЕНСКИЙ ДОКТОР-2» (16+)
18.00 Свадебный размер (16+)
19.00 Т/с «БРАК ПО ЗАВЕЩАНИЮ. ТАНЦЫ НА УГЛЯХ» (16+)
21.00 Т/с «НАПАРНИЦЫ» (16+)
23.00 Т/с «ПРОВОДНИЦА» (16+)
0.30 Х/ф «БОМЖИХА-2» (16+)
2.25 Т/с «ЗИМНЯЯ ВИШНЯ» (16+)

ТНТ

7.00 Агенты 003 (16+)
7.30, 8.00, 8.30 Т/с «ДЕФФЧОНКИ» (16+)
9.00 Дом-2. Lite (16+)
10.30 Дом-2. Остров любви (16+)
11.30, 12.00, 12.30, 13.00, 13.30, 14.00, 14.30, 15.00, 15.30, 16.00, 16.30, 17.00, 17.30, 18.00, 18.30, 19.00, 19.30 Т/с «ИНТЕРНЫ» (16+)
20.00, 20.30 Т/с «УНИВЕР» (16+)
21.00, 1.00 Х/ф «ЖЕНЩИНЫ ПРОТИВ МУЖЧИН» (16+)
22.35 Однажды в России. Лучшее (16+)
23.00 Дом-2. Город любви (16+)
0.00 Дом-2. После заката (16+)
2.40 Х/ф «ДОРОЖНОЕ ПРИКЛЮЧЕНИЕ» (16+)
4.30 ТНТ-Club (16+)
4.35 Т/с «ДОКАЗАТЕЛЬСТВА» (16+)
5.25 Т/с «V-ВИЗИТЕРЫ» (16+)
6.15 Т/с «САША+МАША» (16+)

СТС

6.00 М/с «Семейка Крудс. Начало» (6+)
6.30 М/с Премьера! «Громолёты, вперёд!» (6+)
7.25 М/с «Три кота» (0+)
7.40 М/с «Драконы. Гонки по краю» (6+)
8.30 М/с Премьера! «Семейка Крудс. Начало» (6+)
9.00, 0.30 Уральские пельмени (16+)
9.45 Х/ф «ПИРАТЫ КАРИБСКОГО МОРЯ. НА КРАЮ СВЕТА» (12+)
13.00 Т/с «КУХНЯ» (12+)
14.00 Т/с «ВОСЬМИДЕСЯТЫЕ» (16+)

15.30 Т/с «ВОРОНИНЫ» (16+)
21.00 Х/ф «ПИРАТЫ КАРИБСКОГО МОРЯ. НА СТРАННЫХ БЕРЕГАХ» (12+)
23.30 Премьера! Диван (18+)
1.00 Х/ф «МНЕ БЫ В НЕБО» (16+)
3.05 Х/ф «ШЕСТОЕ ЧУВСТВО» (16+)
5.10 М/с «Алиса знает, что делать!» (6+)
5.40 Ералаш (0+)
5.50 Музыка на СТС (16+)

ТВ-3

6.00, 5.30 М/ф Мультфильмы (0+)
9.30, 10.00, 17.35, 18.10 Д/с «Слепая» (12+)
10.30, 11.00, 16.00, 16.30, 17.00 Д/с «Гадалка» (12+)
11.30, 12.30 Не ври мне! (12+)
13.30, 14.00, 14.30 Д/с «Охотники за привидениями» (16+)
15.00 Мистические истории (16+)
18.45, 19.30, 20.30, 21.15, 22.15 Т/с «ОБМАНИ МЕНЯ» (12+)
23.00 Х/ф «ЯРОСТЬ» (16+)
1.45, 2.30, 3.15, 4.00, 4.45 Т/с «ПОСЛЕДОВАТЕЛИ» (16+)

ЗВЕЗДА

6.05 Специальный репортаж (12+)
6.35 Х/ф «ДВА ДОЛГИХ ГУДКА В ТУМАНЕ» (6+)
8.25, 9.15, 10.05, 10.55, 13.15, 14.05 Т/с «ВОЕННАЯ РАЗВЕДКА. ПЕРВЫЙ УДАР» (12+)
9.00, 13.00, 18.00, 23.00 Новости дня
10.00, 14.00 Военные новости
18.40 Д/с «Легендарные самолеты» (6+)
19.35 Легенды кино (6+)
20.20 Д/с «Теория заговора» (12+)
20.45 Код доступа (12+)
21.35 Процесс (12+)
23.15 Десять фотографий (6+)
0.05 Х/ф «ИНСПЕКТОР ГАИ» (12+)
1.40 Х/ф «ВЕСЕННИЙ ПРИЗЫВ» (12+)
3.30 Х/ф «ГЕРОИ ШИПКИ»

ПЯТЫЙ КАНАЛ

5.00, 9.00, 17.00, 22.00, 0.00 Сейчас
5.10 Х/ф «ДЕНЬ ПОБЕДЫ» (16+)
6.45, 8.00 Х/ф «БЕЛЫЙ ТИГР» (16+)
7.00, 7.45 Информационный выпуск (12+)
7.10, 7.55 Прогноз погоды (6+)
7.15 Регион (12+)
7.30 Область спорта (12+)
9.40, 10.45, 11.40, 12.30 Т/с «ЖАЖДА» (16+)
13.25, 14.20, 15.15, 16.05 Т/с «СНАЙПЕР: ГЕРОЙ СОПРОТИВЛЕНИЯ» (16+)
17.30, 18.10 Т/с «ДЕТЕКТИВЫ» (16+)
19.00, 19.40, 20.30, 21.15, 22.25, 23.10 Т/с «СЛЕД» (16+)
0.30, 1.25, 2.20, 3.15, 4.05 Т/с «БАЛАБОЛ» (16+)

РЕН ТВ

5.00, 4.10 Территория заблуждений с Игорем Прокопенко (16+)
6.00, 11.00 Документальный проект (16+)
7.00 С бодрым утром! (16+)
8.30, 12.30, 16.30, 19.30, 23.00 Новости (16+)
9.00 Военная тайна с Игорем Прокопенко (16+)
12.00, 16.05, 19.00 Информационная программа 112 (16+)
13.00 Званый ужин (16+)
14.00 Х/ф «НАЕМНЫЕ УБИЙЦЫ» (16+)
17.00, 3.10 Тайны Чапман (16+)
18.00, 1.10 Самые шокирующие гипотезы (16+)
20.00 Х/ф «МЕТРО» (16+)
22.15 Смотреть всем! (16+)
23.30 Х/ф «БРОНЕЖИЛЕТ» (16+)
2.10 Секретные территории (16+)

МАТЧ ТВ

6.30 Баскетбол. Астана - ЦСКА. Единая лига ВТБ. 1/4 финала (0+)
6.50 Обзор Лиги чемпионов (12+)
7.10, 7.35, 8.55, 11.50, 15.15 Новости
7.15, 9.00 Кто хочет стать легионером? Дневник реалити-шоу (12+)
7.40, 11.55, 15.20, 21.40, 0.00 Все на Матч!
9.20 Хоккей. Финляндия - Словения. Чемпионат мира. Трансляция из Франции (0+)
12.15 Футбол. Атлетико (Мадрид) - Реал. Лига чемпионов. 1/2 финала (0+)
14.15 Кто хочет стать легионером? (12+)
16.10 Спортивный репортёр (12+)
16.30 Все на хоккей!
17.10 Хоккей. Россия - Дания. Чемпионат мира. Прямая трансляция из Германии
19.45 Волейбол. Чемпионат России. Мужчины. Финал шести. Финал. Прямая трансляция
22.00 Футбол. Манчестер Юнайтед (Англия) - Сельта (Испания). Лига Европы. 1/2 финала. Прямая трансляция
0.30 Хоккей. Швеция - Латвия. Чемпионат мира. Трансляция из Германии (0+)
3.00 Передача без адреса (16+)
3.30 Волейбол. Динамо (Москва, Россия) - Рексона-Сеск (Бразилия). Чемпионат мира среди клубов. Женщины. Прямая трансляция из Японии
5.30 Д/с «Несерьёзно о футболе» (12+)

САНКТ-ПЕТЕРБУРГ

6.00, 7.00, 9.00, 10.00, 11.00, 13.00, 15.00, 17.00 Новости
6.05, 18.00 Петербургский дневник (12+)
7.05 Д/с «Готовим с серфингистами» (12+)
7.30 М/ф «Маленькая Люси» (6+)
7.35, 22.35, 2.00 Вектор успеха (12+)
7.45, 23.00 Культурная эволюция (16+)
8.00, 9.05 Хорошее Утро
10.05 Полезная консультация
11.15, 13.10 Х/ф «БАТАЛЬОНЫ ПРОСЯТ ОГНЯ» (12+)
13.55, 15.10 Х/ф «Я ВАС ДОЖДУСЬ»
15.05, 17.15, 22.30, 1.55 Новости спорта
15.15 Д/с «Военная контрразведка. Операция След» (12+)
16.00 Партбюро
17.20 Бизнес-Петербург
17.30 Районы. Кварталы (тележурнал) (16+)
19.00 Т/с «ФУРЦЕВА. ЛЕГЕНДА О ЕКАТЕРИНЕ» (16+)
21.00 Проект 2015
22.00, 1.30 Новости. Итоги дня
22.45 Малые родины большого Петербурга (6+)
23.15, 2.10 Без прокатов (6+)
0.00 Х/ф «ЛЮБОВЬ ВРАЗНОС» (16+)
2.50 Х/ф «ЛЕТЯТ ЖУРАВЛИ» (16+)
4.30 Х/ф «БАЛЛАДА О СОЛДАТЕ» (16+)

ОТР ОБЩЕСТВЕННОЕ ТЕЛЕВИДЕНИЕ РОССИИ

5.00, 12.05, 22.00 Большая страна. Люди (12+)
5.55, 13.20 уДачные советы (12+)
6.05, 10.05, 21.05 Прав!Да? (12+)
7.00 М/ф «Возвращение блудного попугая». «Дом, который построил Джек»
7.20, 11.05, 14.05 Календарь (12+)
8.15, 15.15, 22.50 Т/с «НОЧНАЯ СМЕНА» (12+)
10.00, 11.00, 12.00, 13.00, 14.00, 15.00, 21.00 Новости
13.30 Фигура речи (12+)
17.00, 1.45 ОТРажение (12+)
0.30 Культурный обмен с Сергеем Николаевичем (12+)
1.15 За строчкой архивной... (12+)

ПЕРВЫЙ КАНАЛ

5.00 Телеканал Доброе утро
9.00 Новости
9.20, 5.15 Контрольная закупка
9.50 Жить здорово! (12+)
10.55 Модный приговор
12.00, 15.00 Новости с субтитрами
12.15 Наедине со всеми (16+)
13.20, 15.15 Время покажет (16+)
16.00 Мужское / Женское (16+)
17.00 Жди меня
18.00 Вечерние новости с субтитрами
18.45 Человек и закон с Алексеем Пимановым (16+)
19.50 Поле чудес (16+)
21.00 Время
21.30 Т/с ПРЕМЬЕРА. «ВЛАСИК. ТЕНЬ СТАЛИНА» (16+)
23.35 Вечерний Ургант (16+)
0.20 Т/с «ФАРГО». НОВЫЙ СЕЗОН. «ГОРОДСКИЕ ПИЖОНЫ» (18+)
1.25 Х/ф «ПОЙМАЙ ТОЛСТУХУ, ЕСЛИ СМОЖЕШЬ» (16+)
3.30 Х/ф «РУКОВОДСТВО ДЛЯ ЖЕНАТЫХ» (12+)

РОССИЯ 1

5.00, 9.15 Утро России
5.07, 5.35, 6.07, 6.35, 7.07, 7.35, 8.07, 8.35, 11.40, 14.40, 17.20, 20.45 Вести. Местное время. Санкт-Петербург
9.00, 11.00, 14.00, 17.00, 20.00 Вести
9.55 О самом главном (12+)
11.55 Т/с «СКЛИФОСОВСКИЙ» (12+)
14.55 Т/с «ТАЙНЫ СЛЕДСТВИЯ» (12+)
17.40 Прямой эфир (16+)
18.50 60 минут (12+)
21.00 Т/с «МЕЖДУ ЛЮБОВЬЮ И НЕНАВИСТЬЮ» (12+)
23.30 Х/ф «КРАСАВЕЦ И ЧУДОВИЩЕ» (12+)
1.45 Т/с «ШЕРЛОК ХОЛМС» (12+)
3.45 Т/с «ДАР» (12+)

ТВ ЦЕНТР

6.00 Настроение
8.00 Х/ф «ЗАСТАВА В ГОРАХ» (12+)
10.00, 11.50 Х/ф «ДВОЙНОЙ КАПКАН» (12+)
11.30, 14.30, 22.00 События
13.15, 15.05 Х/ф «КРЫЛЬЯ» (12+)
14.50 Город новостей
17.35 Х/ф «ТРОЕ В ЛИФТЕ, НЕ СЧИТАЯ СОБАКИ» (12+)
19.30 В центре событий с Анной Прохоровой
20.40 Красный проект (16+)
22.30 Жена. История любви (16+)
0.00 Д/ф «Юрий Богатырёв. Украденная жизнь» (12+)
0.55 Х/ф «ОГНИ ПРИТОНА» (16+)
3.00 Петровка, 38 (16+)
3.20 Д/ф «Имя. Зашифрованная судьба» (12+)
4.55 10 самых... (16+)

НТВ

5.00, 6.05 Т/с «ДОРОЖНЫЙ ПАТРУЛЬ» (16+)
6.00, 10.00, 13.00, 16.00, 19.00 Сегодня
7.00 Деловое утро НТВ (12+)
9.00 Т/с «МУХТАР. НОВЫЙ СЛЕД» (16+)
10.20 Т/с «ЛЕСНИК» (16+)
12.00 Суд присяжных (16+)
13.25 Обзор. Чрезвычайное происшествие
14.00, 1.25 Место встречи
16.15, 19.20 Сегодня в Санкт-Петербурге
16.30 Т/с «УЛИЦЫ РАЗБИТЫХ ФОНАРЕЙ» (16+)
18.30 ЧП. Расследование (16+)
19.40 Т/с «МОРСКИЕ ДЬЯВОЛЫ. СМЕРЧ» (16+)
0.25 Мы и наука. Наука и мы (12+)
3.25 Авиаторы (12+)
4.00 Т/с «ЧАС ВОЛКОВА» (16+)

РОССИЯ К

6.30 Евроньюс
10.00, 19.30, 23.30 Новости культуры
10.20 Х/ф «СТРАННАЯ ЛЮБОВЬ МАРТЫ АЙВЕРС»
12.35 Д/ф «Ирина Колпакова. Балерина - Весна»
13.15 Правила жизни
13.40 Письма из провинции
14.10 Д/ф «И две судьбы в одну соединясь...Николай Бурденко и Василий Крамер»
15.00 Новости культуры Санкт-Петербург
15.10 Х/ф «БЫЛ МЕСЯЦ МАЙ»
17.00 Энигма
17.40 Арии и романсы. Аида Гарифуллина, Йохен Ридер и Государственный академический симфонический оркестр им. Е. Ф. Светланова
19.10 Д/ф «Троя. Археологические раскопки на Судьбоносной горе»
19.45 Смехоностальгия
20.15, 1.55 Искатели
21.00 Х/ф «ВАЛЕНТИН И ВАЛЕНТИНА»
22.35 Линия жизни
23.45 Худсовет
23.50 Культ кино с Кириллом Разлоговым (16+)
2.40 Д/ф «Амбохиманга. Холм королей»

ДОМАШНИЙ

6.30, 5.30 Джейми: обед за 15 минут (16+)
7.30, 0.00 6 кадров (16+)
8.00 По делам несовершеннолетних (16+)
11.00, 14.40 Т/с «ПОДАРИ МНЕ ВОСКРЕСЕНЬЕ» (16+)
18.00 Свадебный размер (16+)
19.00 Т/с «БРАК ПО ЗАВЕЩАНИЮ. ТАНЦЫ НА УГЛЯХ» (16+)
0.30 Х/ф «ИСЧЕЗНОВЕНИЕ» (16+)
2.25 Т/с «ЗИМНЯЯ ВИШНЯ» (16+)

ТНТ

7.00 Агенты 003 (16+)
7.30, 8.00, 8.30 Т/с «ДЕФФЧОНКИ» (16+)
9.00 Дом-2. Lite (16+)
10.30 Дом-2. Остров любви (16+)
11.30, 12.00, 12.30, 13.00, 13.30, 14.00, 14.30, 15.00, 15.30, 16.00, 16.30, 17.00, 17.30, 18.00, 18.30, 19.00, 19.30 Т/с «ИНТЕРНЫ» (16+)
20.00 Импровизация (16+)
21.00 Комеди Клаб (16+)
22.00 Открытый микрофон (16+)
23.00 Дом-2. Город любви (16+)
0.00 Дом-2. После заката (16+)
1.00 Такое кино! (16+)
1.30 Х/ф «ЭКСКАЛИБУР» (16+)
4.15 Т/с «ДОКАЗАТЕЛЬСТВА» (16+)
5.10 Т/с «САША+МАША» (16+)
6.00 Т/с «ВЕРОНИКА МАРС» (16+)

СТС

6.00 М/с «Семейка Крудс. Начало» (6+)
6.30 М/с Премьера! «Громолёты, вперёд!» (6+)
7.25 М/с «Три кота» (0+)
7.40 М/с «Драконы. Гонки по краю» (6+)
8.30 М/с Премьера! «Семейка Крудс. Начало» (6+)
9.00, 19.00 Уральские пельмени (16+)
9.30, 19.30 Шоу Уральских пельменей (16+)
9.55 Х/ф «ПИРАТЫ КАРИБСКОГО МОРЯ. НА СТРАННЫХ БЕРЕГАХ» (12+)
12.30 Т/с «КУХНЯ» (12+)
14.00 Т/с «ВОСЬМИДЕСЯТЫЕ» (16+)
15.30 Т/с «ВОРОНИНЫ» (16+)
21.00 Х/ф «Я - ЧЕТВЁРТЫЙ» (12+)
23.05 Х/ф «ЗВЕЗДНЫЕ ВОЙНЫ: ЭПИЗОД 1 – СКРЫТАЯ УГРОЗА» (0+)
1.45 Х/ф «НЕСНОСНЫЙ ДЕД» (18+)
3.25 Большая разница (12+)
5.35 Музыка на СТС (16+)

ТВ-3

6.00, 5.15 М/ф Мультфильмы (0+)
9.30, 10.00, 17.35 Д/с «Слепая» (12+)
10.30, 11.00, 16.00, 16.30, 17.00 Д/с «Гадалка» (12+)
11.30, 12.30 Не ври мне! (12+)
13.30, 14.00, 14.30 Д/с «Охотники за привидениями» (16+)
15.00 Мистические истории (16+)
18.00 Дневник экстрасенса с Татьяной Лариной (12+)
19.00 Человек-невидимка (12+)
20.00 Х/ф «НЕВИДИМКА» (16+)
22.00 Х/ф «ЗАБИРАЯ ЖИЗНИ» (16+)
0.00, 1.00 Т/с «ТВИН ПИКС» (16+)
2.00 Х/ф «НЕИЗВЕСТНЫЙ» (16+)
4.15 Д/с «Тайные знаки» (12+)

ЗВЕЗДА

6.05 Д/с «Теория заговора» (12+)
6.35 Х/ф «О ТЕХ, КОГО ПОМНЮ И ЛЮБЛЮ» (6+)
8.25, 9.15, 10.05, 10.55, 13.15, 14.05 Т/с «ВОЕННАЯ РАЗВЕДКА. ЗАПАДНЫЙ ФРОНТ» (16+)
9.00, 13.00, 18.00, 23.00 Новости дня
10.00, 14.00 Военные новости
18.40 Х/ф «ПЕТРОВКА, 38» (12+)
20.25 Х/ф «ОГАРЕВА, 6» (12+)
22.15, 23.15 Х/ф «АЛЛЕГРО С ОГНЕМ» (12+)
0.25 Х/ф «ДЕНЬ КОМАНДИРА ДИВИЗИИ» (12+)
2.10 Х/ф «ДОСТОЯНИЕ РЕСПУБЛИКИ»
4.55 Д/ф «Восхождение» (12+)

ПЯТЫЙ КАНАЛ

5.00, 9.00, 17.00 Сейчас
5.10, 6.10, 8.00, 8.15, 9.30, 9.50, 10.50, 11.50, 12.50, 13.55, 14.55, 15.55 Т/с «БАЛАБОЛ» (16+)
7.00, 7.45 Информационный выпуск (12+)
7.10, 7.55 Прогноз погоды (6+)
7.15 Регион (12+)
17.30, 18.20, 19.10, 20.00, 20.55, 21.40, 22.30, 23.20, 0.00Т/с «СЛЕД» (16+)
0.55, 1.35, 2.15, 2.55, 3.35, 4.20 Т/с «ДЕТЕКТИВЫ» (16+)

РЕН ТВ

5.00, 9.00 Территория заблуждений с Игорем Прокопенко (16+)
6.00, 11.00 Документальный проект (16+)
7.00 С бодрым утром! (16+)
8.30, 12.30, 16.30, 19.30 Новости (16+)
12.00, 16.00, 19.00 Информационная программа 112 (16+)
13.00 Званый ужин (16+)
14.00 Х/ф «МЕТРО» (16+)
17.00 Тайны Чапман (16+)
18.00 Самые шокирующие гипотезы (16+)
20.00 Документальный спецпроект (16+)
21.50 Смотреть всем! (16+)
23.00 Х/ф «НОЧНОЙ ДОЗОР» (12+)
1.15 Х/ф «ДНЕВНОЙ ДОЗОР» (12+)
3.50 Х/ф «ПАРАНОРМАЛЬНОЕ ЯВЛЕНИЕ» (16+)

МАТЧ ТВ

6.30 Д/с «Вся правда про…» (12+)
7.00, 7.25, 8.55, 11.50, 14.50, 16.30 Новости
7.05, 9.00 Кто хочет стать легионером? Дневник реалити-шоу (12+)
7.30, 11.55, 14.55, 23.45 Все на Матч!
9.20 Хоккей. Канада - Франция. Чемпионат мира. Трансляция из Франции (0+)
12.20 Футбол. Лион (Франция) - Аякс (Нидерланды). Лига Европы. 1/2 финала (0+)
14.20 Автоинспекция (12+)
15.25 Спортивный репортёр (12+)
15.45 Все на футбол! (12+)
16.35 Все на хоккей!
17.10 Хоккей. Швеция - Италия. Чемпионат мира. Прямая трансляция из Германии
19.40 Росгосстрах. Чемпионат России по футболу. ЦСКА - Арсенал (Тула). Прямая трансляция
21.25 Хоккей. Дания - Германия. Чемпионат мира. Прямая трансляция из Германии
0.15 Баскетбол. УНИКС (Казань) - Локомотив-Кубань (Краснодар). ВТБ. 1/4 финала (0+)
2.15 Хоккей. Франция - Беларусь. Чемпионат мира. Трансляция из Франции (0+)
4.45 Футбол. Вест Бромвич - Челси. Чемпионат Англии (0+)

САНКТ-ПЕТЕРБУРГ

6.00, 7.00, 9.00, 10.00, 11.00, 13.00, 15.00, 17.00 Новости
6.05 Петербургский дневник (12+)
7.05 Д/с «Готовим с серфингистами» (12+)
7.30 М/ф «Маленькая Люси» (6+)
7.35 Вектор успеха (12+)
7.45, 23.00 Культурная эволюция (16+)
8.00, 9.05 Хорошее Утро
10.05 Полезная консультация
11.15, 13.10 Х/ф «БАТАЛЬОНЫ ПРОСЯТ ОГНЯ» (12+)
13.55, 15.10 Х/ф «ХРОНИКА ПИКИРУЮЩЕГО БОМБАРДИРОВЩИКА» (16+)
15.05, 17.15 Новости спорта
15.40 Промышленный клуб (12+)
16.05 Д/с «Военная контрразведка. Операция Вервольф» (12+)
16.45 Морские вести (0+)
17.20 Бизнес-Петербург
17.30 Районы. Кварталы (тележурнал) (16+)
18.00 Д/ф «Живая история» (12+)
19.00 Т/с «ФУРЦЕВА. ЛЕГЕНДА О ЕКАТЕРИНЕ» (16+)
20.55 Д/с «Это город Ленинград» (12+)
21.20 Х/ф «ЛЮБОВЬ И ДРУЖБА» (16+)
23.15 Малые родины большого Петербурга (6+)
23.30, 1.30 Окно в кино (16+)
23.40 Х/ф «МОДНАЯ ШТУЧКА» (16+)
1.45 Х/ф «АМЕЛИ» (16+)
4.00 Цирк дю Солей: Кортео (6+)
5.50 М/ф «Человек с ветром в голове» (0+)

ОТР ОБЩЕСТВЕННОЕ ТЕЛЕВИДЕНИЕ РОССИИ

5.00, 12.05 Большая страна. Открытие (12+)
5.40 Специальный репортаж Золото Дона (12+)
5.55 уДачные советы (12+)
6.05, 10.05, 21.05 Культурный обмен с Сергеем Николаевичем (12+)
7.00 М/ф «Возвращение блудного попугая». «Жил-был пёс»
7.20, 11.05, 14.05 Календарь (12+)
8.15, 15.15, 21.50 Х/ф «ФУТБОЛИСТ» (12+)
9.45 М/ф «Варежка»
10.00, 11.00, 12.00, 13.00, 14.00, 15.00, 21.00 Новости
10.45, 16.45 М/ф «Жил-был пёс»
12.45 М/ф «Дом, который построил Джек»
13.20, 23.15 За дело! (12+)
17.00, 1.45 ОТРажение (12+)
23.55 Д/ф «Их XX век. Андрей Вознесенский» (12+)
0.30 Х/ф «АВТОПОРТРЕТ НЕИЗВЕСТНОГО» (12+)

СУББОТА, 13 мая

ПЕРВЫЙ КАНАЛ

6.00 Новости
6.10 Х/ф «ОДИН ШАНС ИЗ ТЫСЯЧИ» (12+)
8.00 Играй, гармонь любимая!
8.50 М/с «Смешарики. Новые приключения»
9.00 Умницы и умники (12+)
9.45 Слово пастыря
10.00, 12.00 Новости с субтитрами
10.15 Д/ф Премьера. «Федор Бондарчук. Счастлив. Здесь и сейчас» (12+)
11.20 Смак (12+)
12.15 Идеальный ремонт
13.15 На 10 лет моложе (16+)
14.00 Концерт Кристины Орбакайте
15.40 Премьера. Вокруг смеха
17.15 Чемпионат мира по хоккею-2017. Сборная России - сборная Словакии. Прямой эфир из Германии. В перерыве - Вечерние новости с субтитрами
19.25 Угадай мелодию (12+)
20.00 Кто хочет стать миллионером? с Дмитрием Дибровым
21.00 Время
21.20 Сегодня вечером с Андреем Малаховым (16+)
23.00 Х/ф ПРЕМЬЕРА. «РУБИ СПАРКС» (16+)
1.00 Х/ф «ЧУЖОЙ» (16+)
3.10 Х/ф «ОФИСНОЕ ПРОСТРАНСТВО» (16+)
4.55 Модный приговор

РОССИЯ 1

5.15 Х/ф «В БЕГАХ» (12+)
7.10 Живые истории
8.00, 11.00, 14.00 Вести
8.20 Закон есть закон. Семейное дело
8.50 Гражданское общество
9.20 Сто к одному
10.10 Пятеро на одного
11.20 Вести. Местное время. Санкт-Петербург
11.40 Измайловский парк. Большой юмористический концерт (16+)
14.20 Х/ф «ФОТО НА НЕДОБРУЮ ПАМЯТЬ» (12+)
16.20 Золото нации
18.00 Субботний вечер
20.00 Вести в субботу
21.00 Х/ф «ЦВЕТ СПЕЛОЙ ВИШНИ» (12+)
0.50 Х/ф «ЗВЁЗДЫ СВЕТЯТ ВСЕМ» (12+)
3.00 Т/с «МАРШ ТУРЕЦКОГО» (12+)

ТВ ЦЕНТР

5.30 Марш-бросок (12+)
5.55 АБВГДейка
6.25 Х/ф «КОМАНДИР КОРАБЛЯ»
8.35 Православная энциклопедия (6+)
9.00 Х/ф «ТРОЕ В ЛИФТЕ, НЕ СЧИТАЯ СОБАКИ» (12+)
10.55 Барышня и кулинар (12+)
11.30, 14.30, 23.40 События
11.50 Х/ф «НЕПОДДАЮЩИЕСЯ» (6+)
13.20, 14.50 Х/ф «СИНХРОНИСТКИ» (12+)
17.20 Х/ф «ЗАЛОЖНИЦА» (12+)
21.00 Постскриптум с Алексеем Пушковым
22.10 Право знать! (16+)
23.55 Право голоса (16+)
3.05 Бильярд на шахматной доске. Спецрепортаж (16+)
3.40 Т/с «ИНСПЕКТОР МОРС» (16+)
5.30 Д/ф «Борис Андреев. Богатырь союзного значения» (12+)

НТВ

5.00 Их нравы (0+)
5.40 Звезды сошлись (16+)
7.25 Смотр (0+)
8.00, 10.00, 16.00 Сегодня
8.20 Устами младенца (0+)
9.00 Готовим с Алексеем Зиминым (0+)
9.25 Умный дом (0+)
10.20 Главная дорога (16+)
11.00 Еда живая и мёртвая (12+)
12.00 Квартирный вопрос (0+)
13.05 Двойные стандарты. Тут вам не там! (16+)
14.05 Битва шефов (12+)
15.05 Своя игра (0+)
16.20 Однажды... (16+)
17.00 Секрет на миллион (16+)
19.00 Центральное телевидение с Вадимом Такменевым
20.00 Ты супер! (6+)
22.30 Ты не поверишь! (16+)
23.35 Международная пилорама с Тиграном Кеосаяном (16+)
0.30 Х/ф «КУРЬЕР» (0+)
2.15 Два по пятьдесят. Юбилейный концерт Алексея Кортнева и Камиля Ларина (12+)
4.00 Т/с «ЧАС ВОЛКОВА» (16+)

РОССИЯ К

6.30 Евроньюс
10.00 Д/ф «Пророки»
10.35 Х/ф «ВАЛЕНТИН И ВАЛЕНТИНА»
12.05 Д/ф «Георгий Натансон. Влюбленный в кино»
12.45 Д/с «Пряничный домик»
13.20 Д/с «На этой неделе... 100 лет назад. Нефронтовые заметки»
13.50, 0.25 Д/ф «Секреты пойменных лесов. Национальный парк на Дунае»
14.45 Д/с «Мифы Древней Греции»
15.15 Х/ф «ТОТ САМЫЙ ВОЗРАСТ»
17.00 Новости культуры с Владиславом Флярковским
17.30 Д/с «Предки наших предков»
18.15 Больше, чем любовь
18.50 Х/ф «МОЙ МЛАДШИЙ БРАТ»
20.35 Романтика романса
21.40 Х/ф «МЫШИНАЯ ВОЗНЯ»
23.30 Джозеф Каллейя, Антонио Паппано и Королевский оркестр Консертгебау. Гала-концерт в Амстердаме
1.20 Д/ф «Португалия. Замок слёз»
1.45 М/ф «Мультфильмы для взрослых»
1.55 Искатели
2.40 Д/ф «Ибица. О финикийцах и пиратах»

ДОМАШНИЙ

6.30, 5.30 Джейми: обед за 15 минут (16+)
7.30 Д/с «Астрология. Тайные знаки» (16+)
8.25 Х/ф «ТАРИФ НА ЛЮБОВЬ» (16+)
10.05 Х/ф «ВЫЙТИ ЗАМУЖ ЗА ГЕНЕРАЛА» (16+)
13.45 Х/ф «СЕДЬМОЕ НЕБО» (16+)
18.00 Свадебный размер (16+)
19.00 Т/с «ВЕЛИКОЛЕПНЫЙ ВЕК. ИМПЕРИЯ КЁСЕМ» (16+)
22.55 Д/с «2017: Предсказания» (16+)
23.55, 5.05 6 кадров (16+)
0.30 Т/с «ПОДАРИ МНЕ ВОСКРЕСЕНЬЕ» (16+)
4.05 Т/с «ЗИМНЯЯ ВИШНЯ» (16+)

ТНТ

7.00 Вот такое утро (16+)
7.30, 8.00, 8.30 Т/с «ДЕФФЧОНКИ» (16+)
9.00 Агенты 003 (16+)
9.30 Дом-2. Lite (16+)
10.30 Дом-2. Остров любви (16+)
11.30 Школа ремонта (12+)
12.30, 19.00, 19.30, 20.00 Экстрасенсы ведут расследование (16+)
14.00, 14.30, 15.00, 15.30, 16.00, 16.30 Т/с «УНИВЕР» (16+)
16.55 Х/ф «ХРОНИКИ НАРНИИ: ПОКОРИТЕЛЬ ЗАРИ» (12+)
21.30 Холостяк (16+)
23.00 Дом-2. Город любви (16+)
0.00 Дом-2. После заката (16+)
1.00 Х/ф «ЗЕМНОЕ ЯДРО. БРОСОК В ПРЕИСПОДНЮЮ» (12+)
3.40 Т/с «ДОКАЗАТЕЛЬСТВА» (16+)
4.30 Т/с «V-ВИЗИТЕРЫ» (16+)
5.25 Т/с «САША+МАША» (16+)
6.00 Т/с «ВЕРОНИКА МАРС» (16+)

СТС

6.00 М/с «Смешарики» (0+)
6.30 М/с «Алиса знает, что делать!» (6+)
7.00 М/с «Семейка Крудс. Начало» (6+)
7.25 М/с «Драконы. Гонки по краю» (6+)
7.50 М/с «Три кота» (0+)
8.05 М/с «Да здравствует король Джулиан!» (6+)
9.30, 15.15 Шоу Уральских пельменей (16+)

10.00 Премьера! ПроСТО кухня (12+)
10.30 Успеть за 24 часа (16+)
11.30, 4.00 Х/ф «ДЖУМАНДЖИ» (0+)
13.30, 2.15 Х/ф «ГРОМОБОЙ» (12+)
16.00 Уральские пельмени (16+)
16.55 Х/ф «Я - ЧЕТВЁРТЫЙ» (12+)
19.00 Премьера! Взвешенные люди (12+)
21.00 Х/ф «МОРСКОЙ БОЙ» (12+)
23.30 Х/ф «ЗВЁЗДНЫЕ ВОЙНЫ. ЭПИЗОД 2 - АТАКА КЛОНОВ» (0+)

ТВ-3

6.00, 11.30, 5.45 М/ф Мультфильмы (0+)
9.30 Школа доктора Комаровского (12+)
10.00 О здоровье: Понарошку и всерьез (12+)
10.30 Погоня за вкусом (12+)
12.15 Х/ф «ИДЕАЛЬНЫЙ ШТОРМ» (12+)
14.45 Х/ф «НЕИЗВЕСТНЫЙ» (16+)
17.00 Х/ф «НЕВИДИМКА» (16+)
19.00 Х/ф «ОСТРОВ» (12+)
21.30 Х/ф «ЭПИДЕМИЯ» (16+)
0.00, 1.00 Т/с «ТВИН ПИКС» (16+)
2.00 Х/ф «ЗАБИРАЯ ЖИЗНИ» (16+)
4.00 Х/ф «СМЕРТЕЛЬНЫЙ НОМЕР» (16+)

ЗВЕЗДА

6.00 Х/ф «ОСЕННИЙ ПОДАРОК ФЕЙ»
7.30 Х/ф «СПЯЩИЙ ЛЕВ» (6+)
9.00, 13.00, 18.00, 22.00 Новости дня
9.15 Легенды цирка с Эдгардом Запашным (6+)
9.40 Последний день (12+)
10.30 Не факт! (6+)
11.00 Д/с «Загадки века с Сергеем Медведевым» (12+)
11.50 Улика из прошлого (16+)
12.35 Научный детектив (12+)
13.15 Д/с «Секретная папка» (12+)
14.00 Х/ф «ЧЕЛОВЕК-АМФИБИЯ»
16.00 Х/ф «ЯБЛОКО РАЗДОРА»
18.10 Задело!
18.25 Х/ф «ОТРЯД ОСОБОГО НАЗНАЧЕНИЯ» (12+)
19.50, 22.20 Т/с «ЕРМАК» (16+)
1.30 Х/ф «ПОЛЕТ С КОСМОНАВТОМ» (6+)
3.10 Х/ф «ВЕРНОСТЬ» (6+)

ПЯТЫЙ КАНАЛ

5.00, 8.00 М/ф «Мультфильмы» (0+)
7.00 Информационный выпуск. Новости культуры (12+)
7.10, 7.55 Прогноз погоды (6+)
7.15 Дом культуры (12+)
7.40 Атмосфера (12+)
9.00 Сейчас
9.15, 10.05, 10.55, 11.50, 12.35, 13.20, 14.10, 15.00, 15.50, 16.40, 17.30, 18.20, 19.10, 19.55, 20.50, 21.35, 22.25 Т/с «СЛЕД» (16+)
23.10, 0.05, 1.00, 1.55 Х/ф «ЦВЕТЫ ЗЛА» (16+)
2.50, 3.45 Д/с «Агентство специальных расследований» (16+)

РЕН ТВ

5.00 Х/ф «ПАРАНОРМАЛЬНОЕ ЯВЛЕНИЕ» (16+)
5.30, 17.00, 4.00 Территория заблуждений с Игорем Прокопенко (16+)
7.10 Самые шокирующие гипотезы (16+)
8.10 Х/ф «СЛУЧАЙНЫЙ ШПИОН» (12+)
9.55 Минтранс (16+)
10.40 Ремонт по-честному (16+)
11.20 Самая полезная программа (16+)
12.25, 12.35, 16.35 Военная тайна с Игорем Прокопенко (16+)
12.30, 16.30 Новости (16+)
19.00 Засекреченные списки (16+)
21.00 Т/с «СПЕЦНАЗ» (16+)

МАТЧ ТВ

6.30 Футбол. Вест Бромвич - Челси. Чемпионат Англии (0+)
6.45 Д/с «Вся правда про...» (12+)
7.15, 14.15, 20.30, 23.45 Все на Матч! (12+)
7.45 Хоккей. Чехия - Словения. Чемпионат мира. Трансляция из Франции (0+)
10.15 Все на футбол! (12+)
11.00 Кто хочет стать легионером? (12+)
12.00 V Юбилейный благотворительный баскетбольный матч Звёзды баскетбола. Прямая трансляция из Москвы
14.10, 20.25 Новости
14.55 Формула-1. Гран-при Испании. Квалификация. Прямая трансляция
16.05 Росгосстрах. Чемпионат России по футболу. Крылья Советов (Самара) - Зенит (Санкт-Петербург). Прямая трансляция
17.55 Хоккей. Словения - Беларусь. Чемпионат мира. Прямая трансляция из Франции
19.45 Все на хоккей!
21.10 Хоккей. Канада - Швейцария. Чемпионат мира. Прямая трансляция из Франции
0.15 Гандбол. Ростов-Дон (Россия) - Битигхайм (Германия). Кубок ЕГФ. Женщины. Финал (0+)
2.00 Хоккей. Норвегия - Финляндия. Чемпионат мира. Трансляция из Франции (0+)
4.30 Д/с «Заклятые соперники» (12+)
5.00 Смешанные единоборства. UFC. С. Миочич - Дж. дос Сантос. Прямая трансляция из США

САНКТ-ПЕТЕРБУРГ

6.00 Слово (16+)
6.15 Клуб Белый попугай (12+)
6.50 Бешеные деньги (12+)
9.00 Папа, мама, я - спортивная семья (0+)
10.00 Х/ф «ПРИНЦЕССА НА ГОРОШИНЕ» (12+)
11.00 Культурная эволюция (16+)
11.15 Малые родины большого Петербурга (6+)
11.25 Окно в кино (16+)
11.40 М/с «Зверята» (6+)
12.05 Х/ф «КУЗНЕЧИК» (16+)
13.45, 18.05 Т/с «ФУРЦЕВА. ЛЕГЕНДА О ЕКАТЕРИНЕ» (16+)
18.00, 20.00 Новости
19.30, 20.05 Цирк дю Солей: Кортео (6+)
21.30 Театральная гостиная Рудольфа Фурманова (16+)
23.40 Х/ф «ЦИРК ПРИЕХАЛ» (12+)
3.10 Т/с «ОБРАТНЫЙ ОТСЧЕТ» (16+)
5.50 М/ф «Трудно воробью» (0+)

ОТР ОБЩЕСТВЕННОЕ ТЕЛЕВИДЕНИЕ РОССИИ

4.55, 14.05, 15.05, 21.20 Группа ViVA. Концерт в Кремле (12+)
6.25 Д/ф «Самураи московских улиц» (12+)
7.05, 12.00 Большая наука (12+)
8.00 Служу Отчизне (12+)
8.25 Знак равенства (12+)
8.40 Х/ф «ЖИЗНЬ И УДИВИТЕЛЬНЫЕ ПРИКЛЮЧЕНИЯ РОБИНЗОНА КРУЗО» (12+)
10.05 Новости Совета Федерации (12+)
10.20 За дело! (12+)
11.00 Д/ф «Дом «Э» (12+)
11.25, 18.25 Д/ф «Их XX век. Андрей Вознесенский» (12+)
13.00, 15.00, 19.00 Новости
13.05, 19.20 Большое интервью (12+)
13.30 Д/ф «Интервью у себя самой» (12+)
15.40 Х/ф «АВТОПОРТРЕТ НЕИЗВЕСТНОГО» (12+)
16.50 Х/ф «ЗАТЕРЯННЫЕ В ЛЕСАХ» (12+)
19.50 Х/ф «ЧАСОВЩИК» (12+)
22.55 Х/ф «ВСЁ НА ПРОДАЖУ» (12+)
0.30 Х/ф «АПРЕЛЬ» (12+)
2.15 Киноправда?! (12+)
2.25 Х/ф «ЯКОВ СВЕРДЛОВ» (12+)
4.10 Д/ф «Вождем буду Я!» (12+)

ПЕРВЫЙ КАНАЛ

6.00 Новости
6.10 Х/ф «СУДЬБА ЧЕЛОВЕКА»
8.05 М/с «Смешарики. Пинкод»
8.25 Часовой (12+)
8.55 Здоровье (16+)
10.00, 12.00 Новости с субтитрами
10.15 Непутевые заметки с Дмитрием Крыловым (12+)
10.35 Пока все дома
11.25 Фазенда
12.20 Идеальный ремонт
13.20 Д/ф «Теория заговора» (16+)
14.25 Д/ф Премьера. «Страна советов. Забытые вожди» (16+)
16.30 Премьера. Шансон года
18.20 Аффтар жжот (16+)
19.30 Премьера. Лучше всех!
21.00 Воскресное Время
22.30 Клуб Веселых и Находчивых. Высшая лига (16+)
0.45 Х/ф «ЦАРЬ СКОРПИОНОВ» (12+)
2.20 Х/ф «КОРОЛЕВСКИЙ БЛЕСК» (16+)
4.15 Контрольная закупка

РОССИЯ 1

5.00 Х/ф «В БЕГАХ» (12+)
7.00 Мульт-утро
7.30 Сам себе режиссёр
8.20 Смехопанорама Евгения Петросяна
8.50 Утренняя почта
9.30 Сто к одному
10.20 Вести. Санкт-Петербург. События недели
11.00, 14.00 Вести
11.20 Смеяться разрешается
13.10 Семейный альбом (12+)
14.20 Х/ф «ШЁПОТ» (12+)
16.15 Х/ф «СМЯГЧАЮЩИЕ ОБСТОЯТЕЛЬСТВА» (12+)
20.00 Вести недели
22.00 Воскресный вечер с Владимиром Соловьёвым (12+)
0.00 Дежурный по стране. Михаил Жванецкий
0.55 Д/ф «Забытый подвиг, известный всем» (12+)
1.50 Х/ф «ЛАРЕЦ МАРИИ МЕДИЧИ»

ТВ ЦЕНТР

6.05 Х/ф «ВСТРЕТИМСЯ У ФОНТАНА»
7.40 Фактор жизни (12+)
8.15 Х/ф «ДВОЙНОЙ КАПКАН» (12+)
10.55 Барышня и кулинар (12+)
11.30, 0.35 События
11.45 Х/ф «ПРИЕЗЖАЯ» (12+)
13.45 Смех с доставкой на дом (12+)
14.30 Московская неделя
15.00 Х/ф «ВСЕЛЕНСКИЙ ЗАГОВОР» (12+)
17.00 Х/ф «ЧУЖИЕ И БЛИЗКИЕ» (12+)
20.50 Х/ф «ТЕНЬ СТРЕКОЗЫ» (12+)
0.50 Петровка, 38 (16+)
1.00 Х/ф «АГОРА» (12+)
3.30 Т/с «ИНСПЕКТОР МОРС» (16+)

НТВ

5.00, 1.35 Т/с «РУССКИЙ ДУБЛЬ» (16+)
7.00 Центральное телевидение (16+)
8.00, 10.00, 16.00 Сегодня
8.20 Лотерея Счастливое утро (0+)
9.25 Едим дома (0+)
10.20 Первая передача (16+)
11.05 Чудо техники (12+)
12.00 Дачный ответ (0+)
13.05 НашПотребНадзор (16+)
14.10 Поедем, поедим! (0+)
15.05 Своя игра (0+)
16.20 Следствие вели... (16+)
18.00 Новые русские сенсации (16+)
19.00 Итоги недели с Ирадой Зейналовой
20.10 Звезды сошлись (16+)
22.00 Х/ф «БИРЮК» (16+)
3.40 Авиаторы (12+)
4.05 Т/с «ЧАС ВОЛКОВА» (16+)

РОССИЯ К

6.30 Евроньюс
10.00 Обыкновенный концерт с Эдуардом Эфировым
10.35 Х/ф «МОЙ МЛАДШИЙ БРАТ»
12.15 Д/ф «Андрей Миронов. Смотрите, я играю...»
12.55 Россия, любовь моя!
13.25 Кто там...
13.55 Д/ф «Жизнь пингвинов»
14.45 Д/с «Мифы Древней Греции»
15.15 Что делать?
16.00 Арии и романсы. Аида Гарифуллина, Йохен Ридер и Государственный академический симфонический оркестр им. Е. Ф. Светланова
17.35 Д/с «Пешком...»
18.00, 1.55 Искатели
18.50 Наших песен удивительная жизнь. Концерт бардовской песни в Государственном Кремлевском дворце
19.55 Библиотека приключений
20.10 Х/ф «ПОЛЁТ ВОРОНА» (16+)
21.55 Ближний круг Сергея Мирошниченко
22.50 Ла Скала в Москве. Дж. Верди. Симон Бокканегра
1.20 М/ф «Мультфильмы для взрослых»
2.40 Д/ф «Аксум»

ДОМАШНИЙ

6.30, 5.30 Джейми: обед за 15 минут (16+)
7.30, 23.55, 4.55 6 кадров (16+)
7.40 Х/ф «ЗНАХАРЬ» (16+)
10.15 Х/ф «НОВОГОДНИЙ ПЕРЕПОЛОХ» (16+)
14.20 Х/ф «МОЯ НОВАЯ ЖИЗНЬ» (16+)
18.00 Свадебный размер (16+)
19.00 Х/ф «ЦВЕТЫ ОТ ЛИЗЫ» (16+)
22.55 Д/с «2017: Предсказания» (16+)
0.30 Т/с «ПОДАРИ МНЕ ВОСКРЕСЕНЬЕ» (16+)
3.55 Т/с «ЗИМНЯЯ ВИШНЯ» (16+)

ТНТ

7.00 Вот такое утро (16+)
7.30, 8.00, 8.30 Т/с «ДЕФФЧОНКИ» (16+)
9.00 Дом-2. Lite (16+)
10.00 Дом-2. Остров любви (16+)
11.00 Перезагрузка (16+)
12.00 Импровизация (16+)
13.00 Открытый микрофон (16+)
14.00, 21.00 Однажды в России (16+)
15.00 Х/ф «ХРОНИКИ НАРНИИ: ПОКОРИТЕЛЬ ЗАРИ» (12+)
17.00 Х/ф «БИТВА ТИТАНОВ» (16+)
19.00, 19.30 Комеди Клаб (16+)
20.00 Где логика? (16+)
22.00 Stand up (16+)
23.00 Дом-2. Город любви (16+)
0.00 Дом-2. После заката (16+)
1.00 Не спать! (16+)
2.00 Х/ф «ПЕКЛО» (16+)
4.05 Т/с «ДОКАЗАТЕЛЬСТВА» (16+)
5.00 Т/с «V-ВИЗИТЕРЫ» (16+)
5.55, 6.20 Т/с «САША+МАША» (16+)

СТС

6.00 М/с «Смешарики» (0+)
6.30 М/с «Алиса знает, что делать!» (6+)
7.00, 8.05 М/с «Да здравствует король Джулиан!» (6+)
7.50 М/с «Три кота» (0+)
9.00, 10.00, 15.45 Уральские пельмени (16+)
9.30 Премьера! Мистер и миссис Z (12+)
10.30 Взвешенные люди (12+)
12.25 Х/ф «ЭЙС ВЕНТУРА: ДЕТЕКТИВ ПО РОЗЫСКУ

ДОМАШНИХ ЖИВОТНЫХ» (12+)
14.00 Х/ф «ЭЙС ВЕНТУРА: ЗОВ ПРИРОДЫ» (12+)
16.30 Х/ф «МОРСКОЙ БОЙ» (12+)
19.05 М/ф «Как приручить дракона-2» (0+)
21.00 Х/ф ВСЕРОССИЙСКАЯ ПРЕМЬЕРА! «ЗВЁЗДНЫЕ ВОЙНЫ. ЭПИЗОД 7 - ПРОБУЖДЕНИЕ СИЛЫ» (12+)
23.35 Х/ф «ЗВЕЗДНЫЕ ВОЙНЫ. ЭПИЗОД 3 - МЕСТЬ СИТХОВ» (12+)
2.15 Диван (18+)
3.10 Х/ф «ЗВЁЗДНЫЕ ВОЙНЫ. ЭПИЗОД 2 - АТАКА КЛОНОВ» (0+)
5.50 Музыка на СТС (16+)

ТВ-3

6.00, 8.30, 5.30 М/ф Мультфильмы (0+)
6.30 О здоровье: Понарошку и всерьез (12+)
7.00 Погоня за вкусом (12+)
8.00 Школа доктора Комаровского (12+)
10.30, 11.30, 12.30, 13.15 Т/с «ЭЛЕМЕНТАРНО» (16+)
14.00 Х/ф «ОСТРОВ» (12+)
16.30 Х/ф «ЭПИДЕМИЯ» (16+)
19.00 Х/ф «ВИЙ» (12+)
22.00 Х/ф «ЖЕНЩИНА В ЧЕРНОМ» (16+)
0.00, 1.00 Т/с «ТВИН ПИКС» (16+)
2.00 Х/ф «ИДЕАЛЬНЫЙ ШТОРМ» (12+)
4.30 Д/с «Тайные знаки» (12+)

ЗВЕЗДА

5.15 Х/ф «АЛЕКСАНДР МАЛЕНЬКИЙ»
7.10 Х/ф «АЛЛЕГРО С ОГНЕМ» (12+)
9.00 Новости недели с Юрием Подкопаевым
9.25 Служу России
9.55 Военная приемка (6+)
10.45 Политический детектив (12+)
11.10 Код доступа (12+)
12.00 Специальный репортаж (12+)
12.25 Д/с «Теория заговора» (12+)
13.00 Новости дня
13.20 Т/с «БЕЗ ПРАВА НА ОШИБКУ» (16+)
18.00 Новости. Главное
18.45 Д/с «Легенды советского сыска» (16+)
20.20 Д/с «Незримый бой» (16+)
22.00 Прогнозы (12+)
22.45 Фетисов (12+)
23.35 Х/ф «ЕДИНСТВЕННАЯ ДОРОГА» (12+)
1.30 Х/ф «ЧЕЛОВЕК-АМФИБИЯ»
3.30 Х/ф «ЖАЖДА» (6+)
5.00 Д/с ««Выдающиеся авиаконструкторы» (12+)

ПЯТЫЙ КАНАЛ

5.00, 8.00 М/ф «Мультфильмы» (0+)
7.00 Эхо недели (12+)
7.30, 7.55 Прогноз погоды (6+)
7.35 Вестник православия (12+)
8.35 М/ф «Маша и Медведь» (0+)
9.35 День ангела (0+)
10.00 Сейчас
10.10 Истории из будущего с Михаилом Ковальчуком (0+)
11.00 Д/ф «Ирина Аллегрова. Женщина с прошлым» (12+)
12.00, 13.00, 14.00, 15.00, 16.00, 17.00 Т/с «МАМА-ДЕТЕКТИВ» (12+)
18.00 Главное
20.00, 20.55, 21.50, 22.40 Х/ф «ЛЕГЕНДЫ О КРУГЕ» (16+)
23.40, 0.45, 1.45, 2.45 Т/с «ТРЕТЬЯ МИРОВАЯ» (12+)
3.50 Д/с «Агентство специальных расследований» (16+)

РЕН ТВ

5.00 Территория заблуждений с Игорем Прокопенко (16+)
7.30 Х/ф «ВЫСОТА 89» (16+)
9.40 Т/с «ЛЕТО ВОЛКОВ» (16+)
16.00 Т/с «СПЕЦНАЗ» (16+)
23.00 Добров в эфире (16+)
0.00 Соль (16+)
1.30 Военная тайна с Игорем Прокопенко (16+)

МАТЧ ТВ

6.30 Смешанные единоборства. UFC. С. Миочич - Дж. дос Сантос. Прямая трансляция из США
7.00, 0.15 Все на Матч! (12+)
7.40 Футбол. Манчестер Сити - Лестер. Чемпионат Англии (0+)
9.40 Хоккей. Латвия - США. Чемпионат мира. Трансляция из Германии (0+)
12.10 Хоккей. Россия - Словакия. Чемпионат мира. Трансляция из Германии (0+)
14.40 Формула-1. Гран-при Испании. Прямая трансляция
17.10 Хоккей. Словакия - США. Чемпионат мира. Прямая трансляция из Германии
19.45 Росгосстрах. Чемпионат России по футболу. Ростов - Рубин (Казань). Прямая трансляция
20.55 После футбола с Георгием Черданцевым
21.45 Хоккей. Швейцария - Финляндия. Чемпионат мира. Прямая трансляция из Франции
1.00 Футбол. Рома - Ювентус. Чемпионат Италии (0+)
3.00 Кто хочет стать легионером? (12+)
4.00 Формула-1. Гран-при Испании (0+)

САНКТ-ПЕТЕРБУРГ

6.00 Х/ф «САБРИНА» (12+)
7.55 Слово (16+)
8.10 Т/с «ТАЙНА АРМАНА» (12+)
9.40 М/ф «Маленькая Люси» (6+)
9.45 Телезнайки (6+)
10.00, 16.35 Папа, мама, я - спортивная семья (0+)
11.00 М/ф Мультфильм (18+)
11.40 Х/ф «ЛЮБОВЬ И ДРУЖБА» (16+)
13.25 Х/ф «ЛЮБОВЬ ВРАЗНОС» (16+)
14.55 Х/ф «ВЫСОКИЙ БЛОНДИН В ЧЕРНОМ БОТИНКЕ» (16+)
17.35 Х/ф «МОДНАЯ ШТУЧКА» (16+)
19.30 Х/ф «Я ОСТАЮСЬ» (16+)
21.20 Т/с «ЦЕЗАРЬ» (16+)
4.15 Х/ф «КУЗНЕЧИК» (16+)
5.50 М/ф «Качели» (0+)

ОТР ОБЩЕСТВЕННОЕ ТЕЛЕВИДЕНИЕ РОССИИ

5.05, 21.30 Х/ф «МЕДВЕЖЬЯ ШКУРА» (12+)
6.45 Служу Отчизне (12+)
7.10, 12.00, 1.45 Большая наука (12+)
8.05 От прав к возможностям (12+)
8.40 Х/ф «АВТОПОРТРЕТ НЕИЗВЕСТНОГО» (12+)
9.50 М/ф «Фильм, фильм, фильм»
10.10 Культурный обмен с Сергеем Николаевичем (12+)
11.00 М/ф «Возвращение блудного попугая»
11.30, 18.30, 0.25 Вспомнить всё (12+)
13.00, 15.00 Новости
13.05 Х/ф «ЖИЗНЬ И УДИВИТЕЛЬНЫЕ ПРИКЛЮЧЕНИЯ РОБИНЗОНА КРУЗО» (12+)
14.35 М/ф «Варежка». «Дом, который построил Джек»
15.05 Киноправда?! (12+)
15.15 Х/ф «ЯКОВ СВЕРДЛОВ» (12+)
17.00 За дело! (12+)
17.40, 0.50 Д/ф «Вождем буду Я!» (12+)
19.00, 23.10 ОТРажение недели
19.40 Х/ф «АПРЕЛЬ» (12+)
23.50 Д/ф «Интервью у себя самой» (12+)

Приглашаем купчинцев в возрасте от 14 до 18 лет на временную работу

Программа временного трудоустройства подростков в свободное от учебы время в городских бригадах проводится с 1993 года и остается самой востребованной формой занятости несовершеннолетних граждан как предприятиями и организациями всех форм собственности, так и самими ребятами.

Главная сфера приложения сил ребят в возрасте от 14 до 18 лет — работы по озеленению и благоустройству садов, парков и придомовых территорий, доставка деловой корреспонденции. Эти виды работ удачно сочетают безопасный и разрешенный для подростков труд на свежем воздухе, они не предполагают монотонный труд, связанный с частой сменой производственных заданий.

Цель программы — развитие у молодежи самостоятельности, ответственности, приобретение опыта сотрудничества в коллективе. Молодежь заинтересована в возможности заработка на карманные расходы и в общении со сверстниками, а занятость общественно-полезным трудом в свободное от учебы время укрепляет сознание подростка в том, что его труд приносит пользу родному городу.

Продолжительность рабочего времени для учащихся не может превышать:

— для 14—15-летних — 5 часов в день и 24 часа в неделю;
— для 16—17-летних — 7 часов в день и 36 часов в неделю.

В течение учебного года:

— для 14—15-летних — 2,5 часа в день и 12 часов в неделю;
— для 16—17-летних — 3,5 часа в день и 18 часов в неделю.

Все работы ведутся под руководством сотрудников организаций, несущих ответственность за безопасность подростков.

На несовершеннолетних граждан, занятых на временных работах, распространяется законодательство Российской Федерации о труде и социальном страховании.

Учитывая социальную значимость мероприятий по временному трудоустройству несовершеннолетних граждан, кроме заработной платы, выплачиваемой работодателем, служба занятости населения оказывает материальную поддержку несовершеннолетним гражданам на период их участия в работах в размере минимального пособия по безработице.

Государственная услуга предоставляется бесплатно при личном посещении Агентства занятости в день обращения без предварительной записи.

При себе необходимо иметь паспорт гражданина Российской Федерации или документ, его заменяющий. Кроме паспорта при трудоустройстве подростку понадобятся:

— медицинская справка по форме 086-У. Внимание! В п.12 справки «Заключение врача о профессиональной пригодности» обязательно должен быть допуск к работе в формулировке «Годен(-на) к работе без ограничений»;
— реквизиты к банковской карте Сбербанка РФ, открытой на имя подростка;
— страховое свидетельство пенсионного фонда (СНИЛС) — при наличии;
— трудовая книжка (при наличии);
— справка из учебного заведения или билет учащегося;
— идентификационный номер налогоплательщика (ИНН).

Дополнительно для 14-летних необходимо предоставить:

— письменное разрешение одного из родителей или опекуна;
— разрешение из органов опеки и попечительства муниципального образования.

Для получения подробной информации об участии в программе обращаться в Агентство занятости населения Фрунзенского района Санкт-Петербурга по адресу: ул. Бухарестская, д. 61, каб. 307, телефон 701-66-11, или на сайт Санкт-Петербургского государственного автономного учреждения «Центр занятости населения Санкт-Петербурга»: r21.spb/ru.

Все интересующие вас вопросы можно задать также по e-mail: admin1.frunz@rspb.ru.

Режим работы:
пн., ср., пт. — с 9.00 до 17.00;
вт. — с 12.00 до 20.00;
чт. — с 11.00 до 19.00; без обеда.

Агентство занятости населения Фрунзенского района

Отказ от вредных привычек — гарантия здоровья и успеха

Здоровый образ жизни — это не только занятия спортом, правильное питание и соблюдение распорядка дня, но прежде всего — отказ от вредных привычек, среди которых по статистике пагубное пристрастие к алкоголю занимает первое место.

Содержащийся в алкоголе этиловый спирт — это сильнейший яд, оказывающий разрушающее действие на все органы человека. Являясь веществом общетоксического действия, алкоголь оказывает негативное влияние на все системы жизнедеятельности организма.

Большое значение в основе формирования здорового образа жизни занимают личностно-мотивационные и жизненные ориентиры качества человека.

Здоровый образ жизни предупреждает появление множества заболеваний. По мнению ученых, 50—60% заболеваний зависит от непосредственного образа жизни человека. Например, если человек занимается бегом по утрам, то его кровь чаще обновляется и клетки всего организма получают в два раза больше кислорода, чем у человека, не занимающегося бегом. Значит, занятия спортом не только преображают наше тело и фигуру, но и способствуют здоровью.

Также немаловажно уделять особое внимание питанию. В ежедневный рацион обязательно должны входить овощи и фрукты, обогащенные витаминами.

Закаливание играет немалую роль в предотвращении простудных заболеваний.

Человек, ведущий здоровый образ жизни, более выносливый. Например, активные люди меньше утомляются, некурящие — быстрее поднимаются по лестнице.

При курении легкие накапливают вредные и опасные смолы, что не дает им полностью раскрыться при дыхании, поэтому курящему человеку труднее дышать и в его организм поступает меньше кислорода в сравнении с некурящим.

Вредные пристрастия могут привести к преждевременному старению кожи и всего организма в целом.

Положительные эмоции несут в себе здоровье и заряд бодрости. Ученые утверждают, что правильно эмоционально настроенный человек способен справиться с любой проблемой или болезнью.

Здоровый образ позволяет до глубокой старости сохранять нравственное, психическое и физическое здоровье.

По материалам пресс-службы администрации Фрунзенского района

СПРАВКА

Внимание!

— Алкоголизм — это заболевание, возникающее в результате пагубной привычки употреблять спиртное часто в чрезмерных количествах.
— Злоупотребление спиртным влияет на способность человека принимать повседневные решения, делает его безответственным.
— Существуют специальные врачи, занимающиеся проблемами алкоголизма и наркомании. Кроме того, сейчас хорошо развита система телефонов доверия.
— При работе с врачом проводится лечение с детоксикацией и реабилитация. Для выявления возможных осложнений проводят анализы и другие исследования. Назначают соответствующее лечение.
— В качестве профилактических мер по борьбе с пагубной привычкой следует сокращать время, проводимое с пьющими людьми, контролировать количество выпитого и воздерживаться от приема алкоголя, если ранее в семье кто-то страдал от алкоголизма.

«Весь Бакст» в одном музее

6+

Выставка «Весь Бакст» открыта в Санкт-Петербургском музее театрального и музыкального искусства до 20 августа. Здесь представлена уникальная коллекция театральных эскизов знаменитого художника из собрания музея.

Музейной «премьерой» стали эскизы костюмов к балету-пантомиме «Сердце маркизы». Это самая первая театральная работа Бакста, выполненная для Эрмитажного театра в 1902 году. Несколько листов с эскизами костюмов хранились в фондах Музея театрального и музыкального искусства с 1934 года, но в Петербурге выставляются впервые.

На выставке представлено самое полное собрание знаменитых эскизов костюмов к балету «Нарцисс» (1911 г.), которое хранится в фондах Театрального музея.

Более пятидесяти рисунков художника выставлены вместе с подлинными сценическими костюмами, которые были сшиты в самом начале XX века и являются настоящими раритетами. Выставку дополняют старые фотографии, выполненные как в России, так и за рубежом.

Музей театрального и музыкального искусства: пл. Островского, д. 6.

Выставка про то, как «копейка рубль бережет»

0+

В Строгановском дворце до 8 мая открыта выставка «Копейка рубль бережет», на которой экспонируются государственные платежные знаки России (монеты и бумажные деньги), а также ценные бумаги.

В экспозиции представлены все основные типы российских копеек и рублевиков — от эпохи императора Петра Великого и по 1915 год, когда был выпущен последний царский рубль.

Материал нумизматической коллекции сопровождается различными живописными, графическими и скульптурными произведениями, связанными с темой выставки (портреты реформаторов денежной системы, изображения банков, жанровые сцены). Экспозицию составляют более 170 монет, бумажные денежные знаки, около 15 портретов, а также архивные фотографии, связанные с темой выставки. Также на выставке действует мультимедийная программа, посвященная истории монетного дела в России.

Строгановский дворец: Невский пр., д. 17.

Фестиваль водных фонариков

0+

Три праздничных дня — 6, 7 и 8 мая — в парке культуры и отдыха имени Бабушкина будет проходить ежегодный Фестиваль водных фонариков. Как утверждают организаторы, фестиваль состоится при любой погоде.

Спуск фонариков на воду — настоящий ритуал, соблюдение которого приближает сокровенные мечты, искренние чистые желания и благие намерения к повседневной

действительности, придавая ей новые краски. Сопровождать это романтичное событие будут лазерное, огненное и пиротехническое шоу, а также прекрасная музыка.

Будет ли поставлен рекорд России по числу фонариков? Это зависит от того, сколько людей придет на фестиваль.

Парк имени Бабушкина: пр. Обуховской обороны, д. 149. Вход свободный

Лекция об экологии звуковой среды

6+

Центр искусства библиотеки Маяковского на Невском, 20, приглашает 5 мая в 19 часов на лекционную встречу «Экология звуковой среды».

Тема встречи — «Экология звуковоспроизводящих устройств». Сегодня мир наполнен разными звуковоспроизводящими устройствами. Ученые-экологи много пишут о вреде сотовых телефонов и прослушивания музыки в наушниках. Так ли это? Автор и ведущий цикла, композитор Виктор Соболенко расскажет об истории развития звуковоспроизводящих и звукозаписывающих устройств и их экологичности.

Мероприятие бесплатное, но для участия нужно зарегистрироваться на сайте Центра

Центр искусства и музыки библиотеки им. Маяковского: Невский пр., д. 20.

Рекомендации по праздничному отдыху на природе

После первомайских выходных — впереди еще четыре праздничных дня. Многие отправляются на дачу или просто на природу. Управление Роспотребнадзора по Санкт-Петербургу рекомендует придерживаться простых правил, чтобы избежать неприятностей со здоровьем и в полной мере насладиться загородным отдыхом.

Подготовка

• Перенос и хранение скоропортящихся продуктов должны осуществляться в сумке-холодильнике, пищевые продукты нужно приобретать в стационарных предприятиях торговли.

• Не покупайте мясо и другие продукты:
— в местах неустановленной торговли;
— неизвестного происхождения;
— без сопроводительных документов.

• Не рекомендуется брать с собой на пикник молочные продукты, копчености, сырые маринованные продукты, яйца и кондитерские изделия с кремом — все они служат питательной средой для болезнетворных микробов.

• Для приготовления блюд и закусок рекомендуется использовать разные кухонные принадлежности (ножи, разделочные доски): одни для сырых продуктов, другие — для готовой пищи. Важно следить, чтобы соки от мяса, курицы, рыбы и любых других сырых продуктов не загрязнили готовую пищу (например, салаты, фрукты и овощи).

На природе

• Вся еда — до, во время и после самого приема пищи — должна быть защищена от насекомых, грызунов и иных животных, которые являются переносчиками патогенных микроорганизмов.

• Обязательно закрывайте пищу в пластиковые контейнеры с плотной крышкой или заверните в пищевую пленку.

Чтобы пикник удался…

• При жарке мяса на огне рекомендуется использовать нежирное мясо. Нежирная говядина является хорошим источником железа и других пищевых компонентов и не содержит большого количества жира.

• Используйте для жарки готовый древесный уголь, металлические шампуры, а для еды — одноразовую посуду и столовые приборы.

• Осуществляйте жарку шашлыка непосредственно перед употреблением. И помните, что жарка на мангале не гарантирует полного обеззараживания — бактерии умирают лишь при 70—75 градусах.

• Для уверенности в безопасности шашлыка обильно сдобрите мясо специями. Обеззараживающими свойствами обладают красный и черный перец, шафран, тимьян, куркума, горчица.

Не забывайте о личной гигиене

• Постоянно соблюдайте правила личной гигиены, всегда мойте руки перед приготовлением и перед приемом пищи, желательно с мылом.

• При этом, мыть руки, овощи и фрукты, а также посуду можно только бутилированной водой или кипяченой водой.

Клещи — особая опасность

При пребывании за городом не стоит забывать и о способах профилактики против клещевых инфекций. Ведь одни из опаснейших болезней, переносчиками которых являются клещи, — энцефалит (воспаление головного мозга) и боррелиоз (или болезнь Лайма).

• Активность клещей на территории России длится в период с апреля по октябрь. Клещи поджидают своих «жертв», сидя в траве, поэтому выбирайте одежду, закрывающую ноги и руки. Кроме того, перед тем, как отправиться на пикник, позаботьтесь о приобретении противоклещевых аэрозолей.

• Особое внимание необходимо уделять осмотрам. Во время пребывания на природе необходимо осматривать себя и детей каждые 15—20 минут. Особо тщательный осмотр необходимо производить перед заходом в дом. Клещи могут быть не только на вас, но и на вещах (сумке, рюкзаке), цветах (или других сорванных растениях).

• Если клещ все-таки укусил вас, его нужно снять в ближайшем травмпункте и передать на исследование.

Следуя этим рекомендациям, вы сможете обезопасить себя и своих близких от опасных инфекционных заболеваний и провести майские праздники исключительно с пользой для здоровья.

Управление Роспотребнадзора по Санкт-Петербургу

Судоку

				2	7			8
	8	3	6	5	4	9		2
		2		8		5		4
			4		5	1		6
			2		8			5
		5	9					
		6				7		
5					2			
	1			4	6			

Шахматы

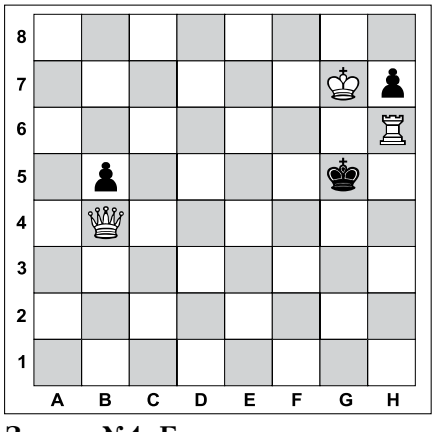

Задача №1. Белые начинают и дают мат в два хода

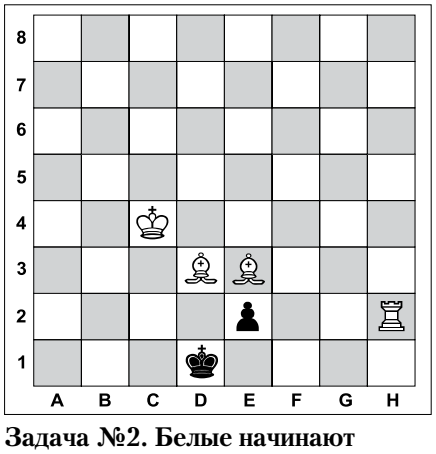

Задача №2. Белые начинают и дают мат в два хода

Чтобы спасти бобра, его нужно намылить

Сотрудники службы охраны животных освободили бобра, который из-за набранного за зиму лишнего веса застрял в прутьях забора в канадской провинции Онтарио. Для этого животное пришлось намылить.

Зоозащитников вызвали в частный дом на окраине города Гамильтон днем 25 апреля, после того как его хозяева обнаружили попавшее в беду животное на своем участке.

Скорее всего, недавно проснувшийся от спячки бобер попытался найти себе кратчайшую дорогу к привычному месту жительства, однако – видимо, еще не совсем проснувшись – полез в частных людских владениях через прутья забора и застрял в них, повиснув вниз головой, сообщает CBC.

Сотрудница зоослужбы Сара Момбуркет нашла оригинальный способ спасти грызуна, не прибегая к распиливанию забора. С этой целью она намылила тело бобра, после чего его удалось вытащить наружу.

Спасенное животное временно поместили в приют. В дальнейшем бобра планируется выпустить на волю в ближайшем месте обитания его сородичей в дикой природе.

ВЕСТИ.РУ

Ответы

На головоломки, опубликованные в №19 от 27.04.2017

Сканворд

ПО ГОРИЗОНТАЛИ: Женитьба. Барыш. Детва. Актив. Степь. Одеяло. Баку. Ромб. Орёл. Жкх. Озеро. Аудит. Паук. Бубны. Роддом. Мур. Бахус. Линкольн. Костя. Сауна. Виола. Слог. Крыло. Стужа. Адажио. Хан.

ПО ВЕРТИКАЛИ: Облако. Блёстка. Дырка. Третье. Урон. Узы. Яблоко. Квн. Ла. Шквал. Дао. Анод. Объезд. Обь. Обман. Гуж. Тодес. Каблук. Тархун. Солист. Бытие. Дым. Олух. Пим. Уют. Ложа. Царь. Батыр. Ятаган.

Судоку

1	3	8	5	4	6	9	2	7
4	9	5	2	7	1	6	8	3
6	2	7	8	9	3	5	4	1
7	1	4	6	8	2	3	5	9
3	8	9	7	5	4	1	6	2
2	5	6	3	1	9	4	7	8
5	4	3	1	2	7	8	9	6
9	7	1	4	6	8	2	3	5
8	6	2	9	3	5	7	1	4

Шахматы

Задача №1.

Положение на диаграмме:
Белые: король d8, ферзь d1, ладья f8, ладья h4, конь e5, конь g4, слон b3, слон g1
Черные: король e4, ферзь h7, ладья a5, ладья h2, слон a8, слон c1, конь b5, конь e1, пешки: d7, e7, g7, h6

Решение: 1. К:d7! (2. Кс5х) **1.** ... Фf5 **2.** Кgf6х **1.** ... Кс3/Кс7/Кd4/Кd6/ Ка3/ Ка7 **2.** Фd4х **1.** ... Лd2 **2.** Ке5х **1.** ... Лс2 **2.** Ке3х **1.** ... Кd3 **2.** Фf3х **1.** ... Се3 **2.** Кf2х **1.** ... Са3 **2.** К:h2х

Задача №2.

Положение на диаграмме:
Белые: король с3, ферзь с2, ладья а4
Черные: король b5

Решение: 1. Фg6! Крс5 **2.** Ла5х **1.** ... Кр:а4 **2.** Фа6х

Вестник МО «КУПЧИНО» 6+
Регистрационное свидетельство ПИ 2-4852 от 20.11.2000 выдано Территориальным управлением Министерства РФ по делам печати, телерадиовещания и средств массовых коммуникаций по Санкт-Петербургу и Ленинградской области.

Учредитель: Муниципальный Совет внутригородского муниципального образования Санкт-Петербурга муниципальный округ «Купчино».
Адрес редакции: 192212, Будапештская ул., д. 19, корп. 1
Тел. (812) 774-42-87, факс (812) 703-04-10.
Главный редактор Е.В. Фомина.
Издатель: ООО «ПрофИнвест», 198005, СПб, наб. Обводного канала, д. 135, лит. А, пом. 2Н.

Отпечатано в типографии ООО «Типографский комплекс "Девиз"», 195027, Санкт-Петербург, ул. Якорная, д. 10, корп. 2, лит. А, пом. 44.
Тираж 11 000 экз. Распространяется бесплатно.
Номер подписан в печать 03.05.2017.
Время подписания по графику – 21.00, фактическое время подписания – 21.00.
№20. Дата выхода – 04.05.2017. Заказ №ТД-2549

Гороскоп с 8 по 14 мая

ОВЕН

Наконец-то пришло время, когда на работе и дома всё дышит тишиной и спокойствием, так что можно практически всю вашу энергию направить на собственное развитие. Стоит посмотреть давно рекомендованный фильм или сериал, перечитать любимую книгу, сходить на выставку, которая вот-вот закроется. Не забывайте делиться впечатлениями с любимыми людьми.

ТЕЛЕЦ

Неделя, на которой вы в очередной раз убедитесь, что «шестое чувство» — не миф, и вы в полной мере им обладаете. Вы совершенно точно сможете предвидеть результаты некоторых событий. Хотя особой практической пользы это и не принесет, но самоудовлетворение вы, безусловно, получите. Только не считайте, что так теперь будет всегда.

БЛИЗНЕЦЫ

Вас ждет веселая и относительно беззаботная неделя. Старые друзья не будут обременять вас своими проблемами, новые встречи будут богаты положительными эмоциями. Из каждого общения вы почерпнете много нового для собственного развития. Возможно, что вам даже придет в голову коренным образом поменять свою жизнь — не торопитесь.

РАК

Ваше продвижение по службе будет зависеть только от вашей активности и настойчивости. Наконец-то удастся воплотить в жизнь те идеи, которые вы уже давно обдумали и лишь ждали благоприятного момента. Так вот — этот момент наступил, и вас ждет одобрение ваших коллег и друзей. Кстати, их поддержка будет вам только на пользу.

ЛЕВ

Чтобы достичь успеха вам придется сильно рисковать, но не сомневайтесь в собственных силах и при этом не выкладывайте все карты на стол — приберегите в рукаве джокера, который выручит вас в самый ответственный момент. Не стесняйтесь показывать окружающим свои знания и умения — «плюсов» от этого будет предостаточно.

ДЕВА

Даже самые авантюрные решения вопросов могут принести вам удачу. Вот только перегибать палку не стоит — сегодняшнее положение «на коне» может обернуться серьезными проблемами в будущем. Так что, все-таки будьте благоразумны — не забывайте, что ответственность за свои поступки будете нести вы сами.

ВЕСЫ

Благоприятная неделя для улаживания всех, даже небольших проблемных вопросов, которые отягощают вашу жизнь. Вы найдете в себе силы и мудрость спокойно и взвешенно разобраться с каждым из них, не потеряв своих позиций, и даже сумеете превратить бывших непримиримых оппонентов в отчаянных единомышленников.

СКОРПИОН

Вам предстоит очень напряженная неделя — домашние проблемы буквально поглотят всё ваше время. Но не стоит комплексовать — лучше сейчас разобраться с «мелочами», чтобы потом они не мешали воплощению ваших грандиозных замыслов. Да и отношения в семье значительно улучшатся, когда близкие увидят вашу практическую помощь в обустройстве быта.

СТРЕЛЕЦ

Творческая жилка на этой неделе не даст вам спокойствия и будет руководить всеми вашими поступками. Главное — не бойтесь дерзать и предлагать даже самые немыслимые варианты выхода из запутанных ситуаций как на работе, так и дома. Впрочем, просто предлагать будет мало — нужно будет еще и доказывать правильность ваших идей.

КОЗЕРОГ

Снова вас ожидает внешне неспешная «домашняя» неделя. Спокойно займитесь благоустройством собственной жизни, по мелочам привлекайте всех домочадцев — ваш авторитет только вырастет. Постепенно процесс наведения порядка пойдет и без вас, останется только руководить и пожинать лавры самого хозяйственного человека в семье.

ВОДОЛЕЙ

В кои-то веки вам очень пригодится осведомленность — пусть и поверхностная — обо всем, что происходит в мире. Парой нужных фраз вы сможете заполучить доверие очень важных для вас людей. Потом, когда отношения станут уже профессиональными, этот момент вы будете вспоминать с удовольствием. В общем, на этой неделе стоит быть активным и ничего не бояться.

РЫБЫ

Духовное начало, так жаждущее выхода в последнее время, сможет великолепно проявиться на этой неделе — но только если с «материальным» миром вокруг вас всё будет в порядке. Так что, сначала обеспечьте себе комфорт в быту, а потом думайте о высоком и вечном. Не просто думайте — творите, дерзайте, пробуйте. Уверенность в себе вам поможет.

Открываем сезон шашлыков, не выходя из дома

Редакция приготовила. Рекомендуем

Есть такая негласная, но очень популярная традиция — в начале мая начинать сезон шашлыков. Но наша питерская погода не всегда позволяет отправиться с маринованным мясом, бутербродами и салатами на природу. Но не отменять же любимый вид отдыха? Можно просто приготовить шашлык дома, позвать друзей и родных и прекрасно провести выходной.

Эти шашлыки, конечно, костром пахнуть не будут, но в остальном — ни в чем не уступят классике. И сегодня предлагаем несложные рецепты шашлыков, которые можно готовить на сковородке и в духовке.

Шашлык с овощами в розовом маринаде

Вам понадобятся

- Куриное мясо — 600 г.
- Хмели-сунели — 1 ч. л.
- Помидоры черри — около 20 шт.
- Маслины — около 20 шт.
- Сметана (жирностью не менее 20%) — 6 ст. л.
- Кетчуп — 6 ст. л.
- Соль и перец — по вкусу.

Приготовление

Куриное филе нарежьте на небольшие кусочки, выложите в миску, посолите, поперчите, добавьте хмели-сунели или другую приправу, которую вы любите, тщательно перемешайте.

В отдельной миске смешайте сметану с кетчупом, залейте этим маринадом мясо и оставьте хотя бы на пару часов. Но лучше оставить и на ночь.

Деревянные шпажки замочите в воде минут за 20 до того, как соберетесь нанизывать мясо.

Застелите противень фольгой и смажьте растительным маслом. Возьмите шпажки, нанизывайте на них плотно кусочки курицы, чередуя с помидорами и маслинами.

Выложите шашлычки на противень, поставьте в хорошо разогретую духовку и запекайте минут 20 при температуре 180 градусов. Но точное время определяйте сами — всё зависит от конкретной плиты. А в куриных шашлыках главное — их не пересушить.

Кстати, таким же образом можно сделать и шашлык из свинины, вот только приготовление может занять несколько больше времени.

Шашлык в японском стиле

Вам понадобятся

- Филе куриной грудки — 500 г.
- Соевый соус — 6 ст. л.
- Мед — 2 ст. л.
- Свежевыжатый лимонный сок — 1 ст. л.
- Семечки кунжутные — 2 ст. л.

Приготовление

Нарежьте филе тонкими длинными полосами. Сделайте маринад. Для этого смешайте 2 столовые ложки соевого соуса с лимонным соком и 1 столовой ложкой меда. Поместите филе в этот маринад, тщательно перемешайте и оставьте минут на 30—40.

Возьмите шпажки, предварительно замоченные в воде, и нанижите мясо «змейкой».

Лучше всего готовить такой шашлык в глубоком противне, на который можно «подвесить» шашлык. Но можно выложить и на обычный противень, застеленный фольгой.

Поставьте шашлыки в духовку (при средней температуре) минут на 10—15. В это время сделайте соус. Смешайте оставшийся соевый соус и мед в сотейнике, поставьте на плиту и томите на небольшом огне, пока соус немного не загустеет.

Готовый шашлык выложите на блюдо, полейте соусом, посыпьте кунжутными семечками и подавайте.

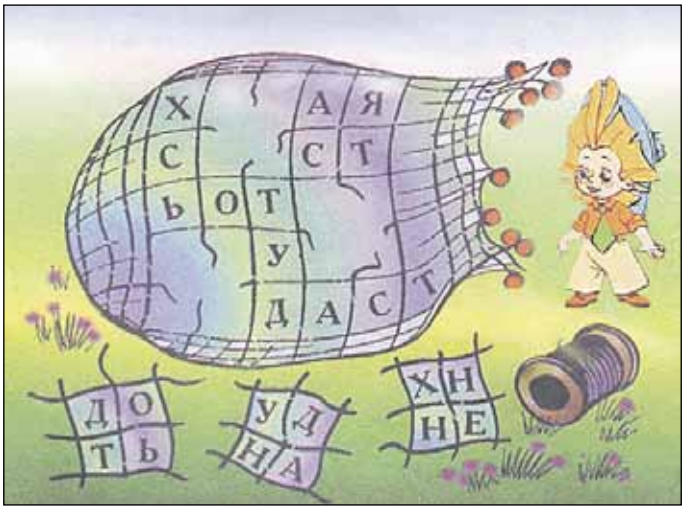

Расположи кусочки сети так, чтобы можно было прочесть пословицу

Найди 10 отличий

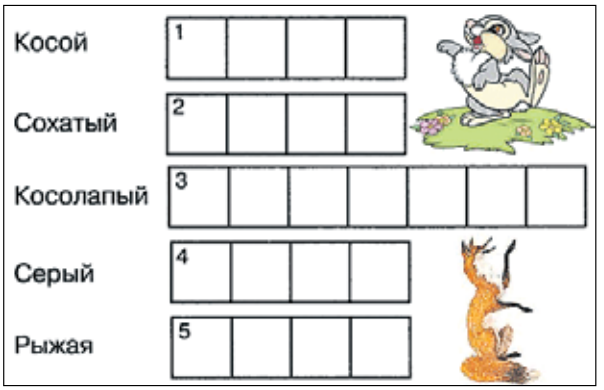

Отгадай животных

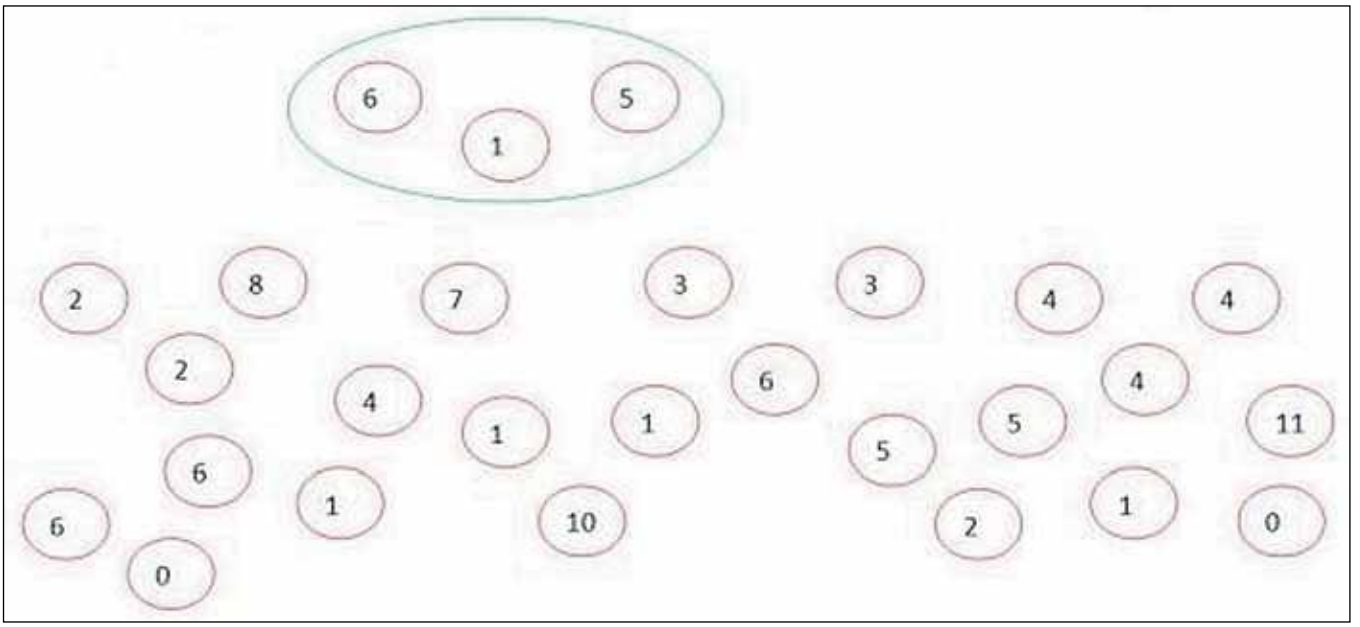

Обведи числа в кружках так, чтобы их сумма была равна 12 (как показано на примере)

1

Лохматый мальчик-бродяга

1

Низший духовный сан

Провидец встарь

Почтовый возница

Разновидность мопеда

Композитор ... Крутой

Государство в Азии

Героиня шедевра Рембрандта

Дублёр самого неизвестного

Мех северного оленя

Источник подземных вод

Мягкая обувь без каблуков

Компот из трав

2

Украшение, вплетённое в косу

"Нерядовой" рядовой

Давший клятву Гиппократа

Месяц лета

Тарзанка для мартышки

Человеческая "струна"

Широконосая обезьяна

... от телевизора

Малыш, любящий порезвиться

Свидетель на свадьбе

"Кин-...-...!" (кинофильм)

Толстенная пачка бумаг

Невинная овечка

Медицинская колкость

Сеанс футурологии на святки

Автор сказки "Конёк-горбунок"

Нашла хвост Иа

Львиное предупреждение

Тяжёлый инвентарь дворника

Ценник, перечень цен

Отделяет порох от дроби

"Таинственный" шёлк

Завод-гигант в Екатеринбурге

Маечка, оголяющая пуп

Воинское звание в гражданскую

Длинная телега без кузова

Название кандалов в старину

Предмет одежды

Исполнитель группы "На-на"

Диско-группа "...-М"

Возбуждение, неистовство (разг.)

Спецназ от полиции

Вид лёгкой атлетики

Спидометр шхуны

Боровик, лисичка или груздь

Футбол рокеров

Полное довольство

Защитный слой вокруг Земли

И "Сябры", и "Поющие сердца"

Корабельная шлюпка

2